

MA MAISON

édition
Toulouse

JANVIER
FÉVRIER
2026

DÉCORATION | RÉNOVATION | AMÉNAGEMENT EXTÉRIEUR | JARDIN

#54

Tendances
Papiers peints

DESIGN
au salon

SHOPPING
Saint-Valentin



Verfeil
MAISON DE VILLE
RÉNOVÉE

SALON ART3F
NOTRE SÉLECTION
D'ARTISTES LOCAUX

ROUFFIAC
*Chic et
intemporel*

Bien-être intérieur



-20%*
pour tout
aménagement
14 JANV. → 14 FÉV.

archea

DRESSINGS BIBLIOTHÈQUES RANGEMENTS



Ce que l'on trouve chez vous... c'est vous.

Votre maison, votre appartement est un prolongement de votre personnalité, un concentré de ce que vous êtes, de ce que vous aimez et de ce qui construit votre quotidien. Aujourd'hui, nous le savons : aménager son intérieur,

c'est libérer son esprit, c'est organiser ses pensées, lutter contre le stress et redonner de l'espace à sa sérénité. Pour que votre intérieur ne trahisse jamais vos sensations, nous concevons, réalisons et installons vos aménagements sur mesure pour que vous retrouviez votre bien-être intérieur.

Archea s'occupe de tout, surtout de vous.

archea.fr

46, BOULEVARD LASCROSSES - TOULOUSE - TEL. 05 61 23 22 00 - toulouse@archea.fr
12, RUE DES TILLEULS - SAINT-ORENS - TEL. 05 62 17 28 21 - storens@archea.fr
38, ROUTE D'ESPAGNE - PORTET-SUR-GARONNE - TEL. 05 81 31 99 33 - portetsurgaronne@archea.fr



* Offre valable du 14/01/26 au 14/02/26, voir conditions détaillées en magasin. - TAO © DR - Visiob - Photos non contractuelles.

ÉDITO

JANVIER FÉVRIER 2026

#54

**Directeur de la publication
et de la rédaction :** Julien Hulot

Rédacteur en chef : Frédéric Goudal

Conception et rédaction : GH médias

**Secrétariat de rédaction, rédaction
et mise en page :** Clément Raoult

Directrice de publicité : Magalie Delhoume

Ont participé à ce numéro :

Daniel Foulquier, Carole Litot
de Be Yourself Photographie, Danny
Migalski, Boris Sécretin, Kamila Sokolska,
Bruno Warion.

Pour contacter la rédaction : F. Goudal
f.goudal@ma-maison-mag.fr

Pour la publicité, contactez :
Julien Hulot - 06 78 92 75 17
j.hulot@ma-maison-mag.fr

Imprimeur : Rotimpres

Distribution : Keemia
170, rue de Juncassa - 31700 Beauzelle
N°ISSN 2552-0121 (imprimé).
N°ISSN 2552-8440 (en ligne).
Dépôt légal : janvier 2026.

Chère lectrice, cher lecteur,

Janvier est ce moment singulier où l'on ralentit, où l'on regarde son intérieur autrement. Après l'agitation des fêtes, la maison redevient refuge : un lieu pour se poser, respirer, imaginer la suite. Plus que jamais, l'habitat raconte nos envies de confort, de beauté et de sens.

Dans ce premier numéro de l'année, MA MAISON vous invite à faire le plein d'inspirations pour réinventer vos espaces, à votre rythme. Rénovations lumineuses, lignes épurées, matières durables, design sensible : chaque projet présenté ici célèbre un art de vivre attentif, ancré dans notre territoire. De Verfeil à Rouffiac-Tolosan, architectes, artisans, designers et artistes locaux façonnent des intérieurs où l'esthétique dialogue avec l'usage et l'émotion.

Janvier, c'est aussi le temps des découvertes. À l'approche du salon art3f, dont MA MAISON est partenaire, l'art contemporain s'invite chez vous, brouillant les frontières entre création et habitat. Une toile, une sculpture, un objet peuvent devenir le point de départ d'un nouvel équilibre.

Que 2026 soit une année d'espaces qui vous ressemblent, de lieux vivants, chaleureux et inspirants. Toute l'équipe de MA MAISON vous souhaite une très belle année, créative et habitée.

PROCHAIN NUMÉRO EN MARS 2026



Photo couverture : © Unikalo / Studio Own Architecture

Les indications de marques et les sociétés qui figurent dans les pages rédactionnelles de ce numéro sont données à titre informatif sans aucun but publicitaire. Les prix indiqués peuvent varier. La reproduction, même partielle, des articles et illustrations parus dans ce numéro est interdite. Les annonceurs sont responsables du contenu de leur publicité.



Vous aimez MA MAISON ?
Likez la page Ma Maison Magazine
:)



Pour recevoir **dans votre boîte mail**
MA MAISON en version numérique dès sa parution,
inscrivez-vous sur www.ma-maison-mag.fr

Pour recevoir
MA MAISON
en version papier :

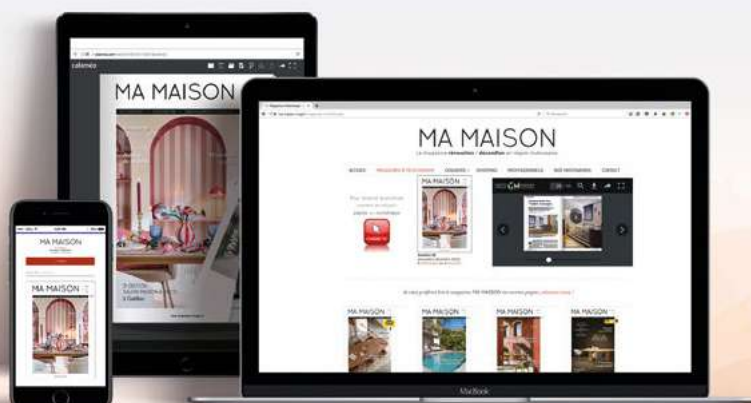

Les anciens numéros sont [à télécharger](http://www.ma-maison-mag.fr) ou [à consulter](http://www.ma-maison-mag.fr) gratuitement sur :
www.ma-maison-mag.fr



MA MAISON

JANVIER FÉVRIER 2026

#54

édition Toulouse



- 3 [ÉDITO](#)
- 6 [CARNET D'ADRESSES](#)
- 8 [MA MAISON M](#)
- 20 [AGENDA](#)
- ÉVÈNEMENT
- 22 [ART3F](#)
[SALON INTERNATIONAL D'ART](#)
[CONTEMPORAIN DE TOULOUSE](#)
- SÉLECTION
- 24 [NOTRE SÉLECTION D'ARTISTES](#)
[DE LA RÉGION PRÉSENTS À ART3F](#)



- MAISON RÉNOVÉE
- 32 [LUMIÈRE ET RÉEMPLOI](#)
- SHOPPING
- 40 [SAINT-VALENTIN](#)
- SÉLECTION
- 44 [TENDANCES PAPIERS PEINTS](#)
- SHOPPING
- 54 [DESIGN AU SALON](#)
- MAISON RÉNOVÉE
- 62 [MAISON DE VILLE À VERFEIL](#)



Peinture Naé par Unikalo, D-312 Erable, à partir de 120,82€ les 3L en finitions velours. © Studio Own Architecture.

70 DESIGN
COLLABS

72 MAISON NEUVE
CHIC ET INTEMPOREL À ROUFFIAC

82 FAITES-LE SAVOIR
AFOL & VOUS
FAITES PARLER LES BRIQUES !



MA MAISON



MAGAZINE
GRATUIT
6 N°/AN



DIFFUSION

- BOÎTES AUX LETTRES DE MAISONS INDIVIDUELLES,
 - POINTS DE DÉPÔTS (PARTENAIRES, MAGASINS DE MEUBLES, COIFFEURS, RESTAURANTS...)
 - ENVOI POSTAL AUX ARCHITECTES, ARCHITECTES D'INTÉRIEUR, PROFESSIONNELS DE LA DÉCORATION DE LA RÉGION TOULOUSAIN
- + 9500 versions numériques envoyées par e-mail

Ils sont dans MA MAISON #54

2b Design

• 19, rue du Remp. Saint-Étienne
31000 Toulouse
05 61 12 22 56
• 37, rue Croix Baragnon
31000 Toulouse
05 61 52 99 02
galvani.fr

AC Carrelage

10, chemin d'Esquirol
31390 Bois-de-la-Pierre
06 72 64 70 27

AFOL & vous

10 bis, route d'Aix
31120 Portet-sur-Garonne
afol.et.vous@gmail.com
afoletvous.com

Archea

• 46, boulevard Lascrosses
31000 Toulouse
05 61 23 22 00
• 38-40, route d'Espagne
31120 Portet-sur-Garonne
05 81 31 99 33
• 12, rue des Tilleuls
31650 Saint-Orens-de-Gameville
05 62 17 28 21
archea.fr

AS Habitat

792, chemin des Moulins
32600 Pujaudran
06 88 02 51 81

Atelier Gouttières ALU

22 bis, route de Bessières
31140 Montberon
06 15 21 41 17

A.T. Plombier Chauffagiste 31

2, impasse Edelweiss
31130 Flourens
06 08 31 46 99

Azam Escaliers

Le Colombier
81240 Saint-Amans-Valtoret
05 63 98 44 83
azam-escaliers.com

BC Construction

41, rue Paule-Raymondie
31200 Toulouse
05 62 84 23 37
bc-constructions.com

Blanc des Vosges

30, rue de Metz
31000 Toulouse
05 61 52 67 59
blancdesvosges.fr

Blanchard Gabriel

31410 Le Fauga
06 99 14 10 19

Bo Concept

4, avenue des Palanques

31120 Portet-sur-Garonne
07 88 27 61 75
boconcept.com

BPRI

7, route de Bazus
ZI les Vitarelles
31140 Montberon
06 15 78 71 54

Brun Frederick

brun.frederick@laposte.net

Cabe Sail

36, chemin Dubac
31270 Cugnaux

Camille TLS

13, rue de l'Industrie
31000 Toulouse
05 61 73 74 87
camilletls.fr

Carl Hansen & Søn

8, rue des Arts
31000 Toulouse
09 73 68 25 05
carlhansen.com

Cerezo

33, route d'Espagne
31120 Portet-sur-Garonne
05 61 72 80 40
meubles-cerezo.fr

Crouzil

Chemin d'en Bousquet
31460 Prunet
06 08 33 12 20
contact@crouzil.fr
crouzil.fr

Cucul la Praline

10, Gal du N
31250 Revel
07 63 92 30 06
cucul-la-praline.com

Ginette Design

2396, route de Baziege-la-Lauragaise
116, impasse de la Bourgade
31670 Labège
06 01 12 86 28

DS Étanchéité

41, chemin de Perruquet
31790 Saint-Jory
05 61 24 02 36

Dupuy Rénovation

21, rue Caffarelli
31000 Toulouse
06 75 67 04 01
dupuyrenovation.fr

ELEC 31

75, avenue Bellevue
31180 Lapeyrouse Fossat
06 76 80 39 17

ELM Étanchéité

1167, chemin de Saint-Guilhem

31620 Castelnau-d'Estrétefonds
06 74 09 60 76
elm-etancheite.com

Fer & Tendence

22, avenue Léonard-de-Vinci
31880 La Salvétat-Saint-Gilles
05 34 52 04 97
fer-tendence.fr

Flatdesign

9, allée François-Verdier
31000 Toulouse
05 34 30 71 88
flatdesign.fr

Geoffrey Menuiseries

5, impasse Couloumié
31450 Belberaud
06 87 94 64 67

Habiague

44, rue d'Alsace-Lorraine
31000 Toulouse
05 61 21 56 61
habiague.fr

In'Concept

27, allée Paul-Sabatier
31000 Toulouse
05 61 63 99 34
inconcept-cuisine.fr

Impulso'

11, place de l'Europe
31270 Cugnaux
06 51 03 49 98

IN EX TOO

41, avenue de Lardenne
31100 Toulouse
05 34 51 39 97
inextoo.fr

Izquierdo

121, chemin Virebent
31200 Toulouse
05 61 48 99 32
charpente-izquierdo.com

Junior Façade

4, place Jean Chaubet
31600 Seysses
05 31 47 56 84
juniorfaçades.fr

Kartell Showroom

• 50, rue de Metz
31000 Toulouse
05 61 73 24 21
• 41, route d'Espagne
31120 Portet-sur-Garonne
05 62 87 66 68
kartell.com

La Métallerie

2, allée de Longueterre
31850 Montrabé
06 24 98 38 05
Insta [@atelier_la_metallerie](https://www.instagram.com/atelier_la_metallerie)

L'Ébénisterie 108

36, route de Villemur
31620 Villaudric
05 62 22 62 40
lebenisterie108.com

Lucid'Home

31590 Verfeil
06 61 35 23 52

Maison Gomez

2012, la Lauragaise
31670 Labège
05 61 39 14 14
maisongomez.com

MBC

42, chemin du Prat-Long
31200 Toulouse
05 61 47 07 66

Mélinda Borderie

23, place Dupuy
31000 Toulouse
06 70 11 50 68
melindaborderie.com

Menuiserie Christophe Bach

31570 Bourg-Saint-Bernard
07 44 87 74 51

Meubles Dauzats

888, avenue de Toulouse
31240 L'Union
05 62 89 19 19
meubles-dauzats.fr

Mirabelle

90, rue Gaston-Doumergue
31170 Tournefeuille
06 19 56 81 44

Ô Linge de Maison

• 3, rue Saint-Pantaléon
31000 Toulouse
05 62 84 10 06
• 27, avenue de l'Enclos
31120 Portet-sur-Garonne
05 34 56 00 79
olingedemaison.com

Peinture Nouyers

2, rue de Sagnes
81500 Lavaur
05 63 58 00 41
nouyers-peinture.fr

Phylidome

26, route de Roquesérière
31380 Gémil
06 98 24 70 40
phylidome.eu

Pure Deco

111, avenue Camille-Pujol
31500 Toulouse
05 62 57 19 49
pure-deco.com

Recyclo Bois

4, rue Henriot
31100 Toulouse

Insta [@recyclo_bois](https://www.instagram.com/recyclo_bois)

RetroActive Studio

15, avenue Grand-Faubourg
31590 Verfeil
06 65 70 13 10
retro-active.fr

Roche Bobois

4, avenue des Palanques
31120 Portet-sur-Garonne
05 62 20 52 90
roche-bobois.com

SARL Peron

11, rue de Barbaria
31570 Bourg-Saint-Bernard
06 84 01 30 99
05 61 83 72 14
peron.sarl@wanadoo.fr
peron-plomberie-electricite.com

Siena Décoration

12, rue Charles-de-Rémusat
31000 Toulouse
05 34 65 12 59
sienadecoration.com

Sols et Matières

24, rue Gabriel-Soulares
81000 Albi
06 37 54 73 48
sols-et-matieres.fr

Techniplatre Isolation

10, rue du Moulin
31460 La Salvétat-Lauragais
06 81 65 09 56
eric.bodio@orange.fr
techniplatre-bodio.fr

Tekno B

27, route du Clos du Loup
31180 Castelmaurou
05 61 70 97 96
teknob.fr

Tendances Intérieur

162, route de Toulouse
31330 Grenade
05 61 82 61 55
tendances-interieur.com

Terre Blanche

50, rue Doumergue
31170 Tournefeuille
05 61 99 18 75
terreblancheconcept.store.company.site

Trait Mobilier

26, rue Croix-Baragnon
31000 Toulouse
09 52 60 37 12
trait.fr

Vinson Gabrielle

55, rue Riquet
31000 Toulouse
06 59 03 30 89
gabriellevinson.fr

ESPACE FAÇADES

APPLICATEUR EXCLUSIF VERTIKAL®



Depuis 1995

4.9/5

sur plus de 300 avis

Q Eido



VERTIKAL®
REVÊTEMENTS DE FAÇADES

**ENTREPRISE FAMILIALE SPÉCIALISÉE EN RÉNOVATION
DE FAÇADES DE MAISONS INDIVIDUELLES DEPUIS 1995.**



EFFET DE MOUILLAGE



REMONTÉES D'HUMIDITÉ



FISSURES ET LÉZARDES



TRACES DE MOISSURES

DANS TOUS LES CAS NOUS AVONS LES SOLUTIONS !

**TRAITEMENT DES FISSURES
TRAITEMENT DE L'HUMIDITÉ
EMBELLISSEMENT & PROTECTION DES FAÇADES.**

**IMPERMÉABILISATION
REVÊTEMENTS ISOLANTS**

**NOS
PLUS**



- + UNE ENTREPRISE LOCALE ET COMPÉTENTE POUR LA RÉALISATION DE VOS TRAVAUX.
- + DES REVÊTEMENTS DE QUALITÉ, DURABLES ET DE FABRICATION FRANÇAISE.
- + UNE GARANTIE DÉCENNALE AXA.
- + UNE ENTREPRISE SOLIDAIRE ET ENGAGÉE.

POSSIBILITÉ DE **PAIEMENT** JUSQU'À **40 FOIS SANS FRAIS**

POUR UNE ÉTUDE GRATUITE ET SANS ENGAGEMENT, **CONTACTEZ-NOUS**

05 61 50 06 07

www.espace-facades.vertikal.fr

150, rue Nicolas-Louis-Vauquelin - 31100 TOULOUSE
N° SIREN 402 724 793



MAISON M

(a i m e)

Toute l'actu de la maison, de la décoration et de la rénovation dans la région toulousaine est dans « MA MAISON M » (*lire* « MA MAISON aime »).

La couleur de l'année 2026



L'institut des couleurs [Pantone](#) présente la couleur de l'année 2026, PANTONE 11-4201 Cloud Dancer, un blanc noble qui sert de symbole d'influence apaisante dans une société redécouvrant la valeur d'une réflexion tranquille. Blanc ondoyant imprégné de sérénité, Cloud Dancer favorise une véritable relaxation et une concentration qui permettent à l'esprit de vagabonder et à la créativité de s'épanouir, laissant ainsi place à l'innovation. « Déclaration consciente de simplification, Cloud Dancer améliore notre concentration et nous libère des distractions causées par les influences extérieures », précise Leatrice Eiseman, directrice exécutive du Pantone Color Institute. Sur cette double-page, la rédaction vous propose une sélection d'objets et de meubles dans les teintes de Cloud Dancer.



CH24 Wishbone Chair.

Chez [Carl Hansen & Søn](#)
[Flagship Store](#) (Toulouse).



Vase **Bali** en porcelaine moulée, blanc mat, de chez [Cinna](#). Chez [Cerezo](#) (Portet-sur-Garonne).

Canapé **Milano** 4 places designé par [Claudio Bellini Studio](#). Chez [Bo Concept](#) (Portet-sur-Garonne).



NUANCIER

PANTONE® CLOUD DANCER

PANTONE® STALACTITE

PANTONE® WISPY CLOUDS

PANTONE® WHITE DOWN

PANTONE® SNOWY PEAKS

PANTONE® SEA PEARL

PANTONE® SNOWFALL

PANTONE® NOVA SCOTIA

Suspension **Taraxacum 1**
de [Flos](#). Chez [Voltex](#)
(Toulouse).

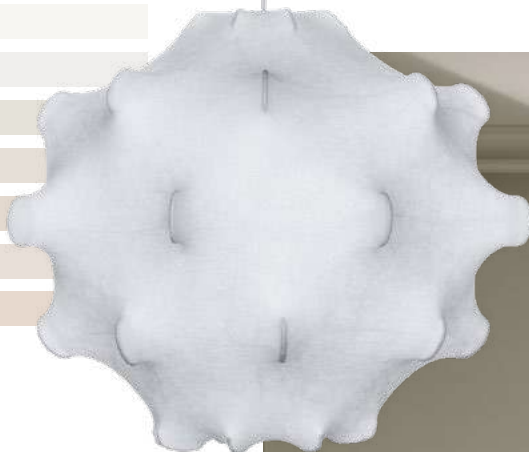

Chaise **Uhin** de l'éditeur
[Alki](#). Chez [IN EX TOO](#)
(Toulouse).



Fauteuil **Jacques** de [Duvivier](#).
Chez [Meubles Dauzats](#) (L'Union).



Chaise longue **Vallée
Blanche** de [Cinna](#) par
Pierre Guariche. Chez
[Cerezo](#) (Portet-sur-Garonne).

Chaufeuse **Togo** de
[Ligne Roset](#). Chez
[Cerezo](#) (Portet-sur-
Garonne).



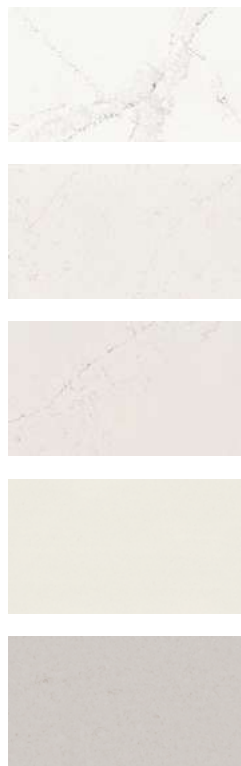

nouveauté **Coloris raffinés**

Cosentino présente une nouvelle palette de coloris raffinés, conçus pour se distinguer dans l'univers exigeant du design d'intérieur. Pensée pour les plans de travail de la cuisine et de la salle de bains, la collection Suma by Silestone® se distingue par une harmonie de teintes équilibrées et sophistiquées. Elle réunit toutes les qualités emblématiques de la marque : performance élevée grâce à une faible teneur en silice et engagement durable affirmé.

➤ Chez **Cosentino Center**
11, avenue du Girou
31620 Villeneuve-lès-Bouloc
05 62 22 00 08
cosentino.com

nouveauté **Sols exclusifs**

LMCS, acteur reconnu de l'univers du carrelage et du sanitaire, enrichit son savoir-faire avec une sélection exclusive de parquets et sols stratifiés. Des matières nobles aux finitions contemporaines, chaque collection est choisie pour sublimer les intérieurs et traverser le temps. Une alliance rare entre esthétisme, qualité et réactivité. Parce qu'un sol est la signature d'un intérieur, LMCS accompagne chaque projet avec précision, conseil et exigence.

➤ Chez **LMCS**
14, avenue Prat-Gimont
31130 Balma
05 61 24 38 20
lmcs-balma.com

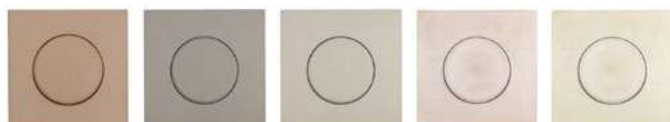

décoration **Interrupteur style béton**

Gris Majeur basé en Occitanie dévoile sa vision du béton, un matériau qui reste dans l'imaginaire collectif très associé au monde du chantier. Mais pour le fabricant de plaques de finition pour interrupteurs en béton coloré, ce matériau est une toile, un médium vivant qui épouse la couleur des pigments sélectionnés avec amour. Les créations de Gris Majeur sont fabriquées localement avec une touche artisanale et une pointe de technologie.

➤ Plus d'informations : gris-majeur.com

... >> DU 6 AU 31 JANVIER 26 << ...

HumanRayonX

Collection série 0012025
Œuvres David Kassar
Crédit photo @Nick Veasey

David Kassar



Valérie Gibault

Bronzes

my
gallery

07 68 23 77 39
35 rue de la Concorde - Toulouse



mobilier Espace modulaire

Dans un monde où chaque détail compte, Lago imagine ses collections comme des parenthèses de beauté et de fluidité dans la vie quotidienne. Du mobilier à la fois sculptural et fonctionnel, pensé pour accueillir le corps et l'esprit, chaque création devient un espace à vivre, un instant à savourer, un geste de liberté. Un univers où design et modularité redéfinissent l'espace.

— Chez **Cerezo**
33, route d'Espagne
31120 Portet-sur-Garonne
05 61 72 80 40
meubles-cerezo.fr



nouveauté *Point de Hongrie*

La nouvelle collection Point de Hongrie de Panaget, proposée en lame de 90 et 139 mm de largeur, se décline désormais en deux épaisseurs. La gamme actuelle en 14 mm, sur support contreplaqué, est complétée par une épaisseur de 12 mm sur support HDF. Un plaisir à s'offrir sans compromis pour un intérieur chic et chaleureux. Réalisé exclusivement en chêne de France, ce parquet contrecollé incarne la noblesse et la durabilité d'une matière d'exception. Plusieurs finitions à découvrir.

— Chez **Delzongle Couleurs & Décoration**
44, route de Lavaur - 31130 Balma
05 61 99 52 50 - delzongle.com

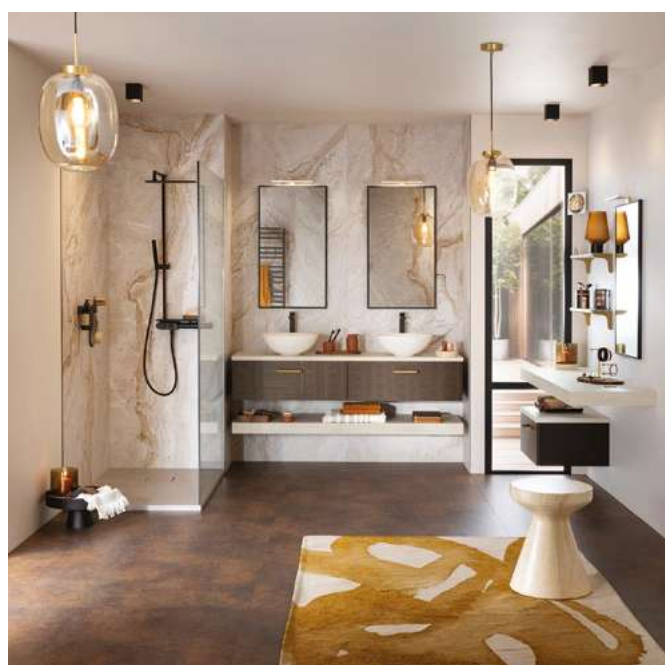

tendance *Bains & émotions*

Les tendances 2026 réinventent la salle de bains comme un refuge sensible, où chaque matière et chaque couleur racontent un geste du quotidien. Le fabricant français de mobilier de salle de bains Delpha dévoile une vision inédite pour 2026 : un design habité, tactile et profondément humain. Le désir de ralentir, de se recentrer et de donner du sens à l'habitat s'ancre durablement. Devenue véritable refuge, la salle de bains s'affirme désormais comme un espace ressource, à la fois lieu de soin et d'expression personnelle. Nouveaux usages et sensibilité accrue transforment cette pièce en terrain d'expérimentation du bien-être et de l'authenticité.

— Chez **Espace Aubade Malrieu**
44, boulevard de Joffrery - 31600 Muret
05 34 46 04 30 - espace-aubade.fr



ouverture **Meubles d'exception**

Déjà implanté rue Paul-Vidal dans le centre-ville de Toulouse, à deux pas de la place Saint-Georges, Trait Mobilier ouvre une seconde boutique rue Croix-Baragnon. Les pièces avant-gardistes présentées dans ce nouvel espace s'adaptent à la décoration pour les particuliers et les professionnels. Leur sélection de meubles haut de gamme se démarque par un style unique et une qualité exceptionnelle.

Trait Mobilier
26, rue Croix-Baragnon
31000 Toulouse
09 52 60 37 12
trait.fr



mobilier **Brique design**

MVE-Collection dévoile une nouvelle gamme de meubles fabriquée à partir de briques de réemploi : cinq pièces uniques, dénommées BR.14, BR.18, BR.20, BR.26 et BR.32 en référence au nombre de briques qui les composent. Cette collection est le fruit d'une recherche sensible et radicale sur la réutilisation de la matière. Toutes sont montées selon un principe constructif élémentaire : chaque brique repose sur une autre, sans porte-à-faux, dans une logique de stabilité gravitationnelle.

Plus d'informations : mve-collection.com





corner **L'Amoureux**

Le magasin de décoration Ginette Design, situé à Labège, enrichit son univers avec l'ouverture d'un corner dédié à la marque L'Amoureux de GregL. À l'occasion du mois de février et de la Saint-Valentin, cette nouvelle installation met à l'honneur des créations empreintes d'amour et de sens, parfaites pour célébrer les sentiments et offrir des pièces originales. Une belle invitation à découvrir ou redécouvrir l'art de faire plaisir.

— Chez **Ginette Design**

2396, route de Baziège - La Lauragaise

116, impasse de La Bourgade - 31670 Labège

06 01 12 86 28

réédition **Sandra**

À l'occasion de leurs 50 ans, l'éditeur et fabricant français de mobilier contemporain haut de gamme Cinna réédite l'un de ses modèles les plus emblématiques : le canapé Sandra, créé en 1975 par Annie Hiéronimus.

Symbole d'audace et de confort, Sandra incarne à la fois l'esprit avant-gardiste de Cinna et le savoir-faire artisanal qui continue de les animer depuis 1975.

— Chez **Cinna**

9, rue Croix-Baragnon

31000 Toulouse

05 67 16 15 48 - cinna.fr

— Chez **Cerezo**

33, route d'Espagne

31120 Portet-sur-Garonne

05 61 72 80 40

meubles-cerezo.fr

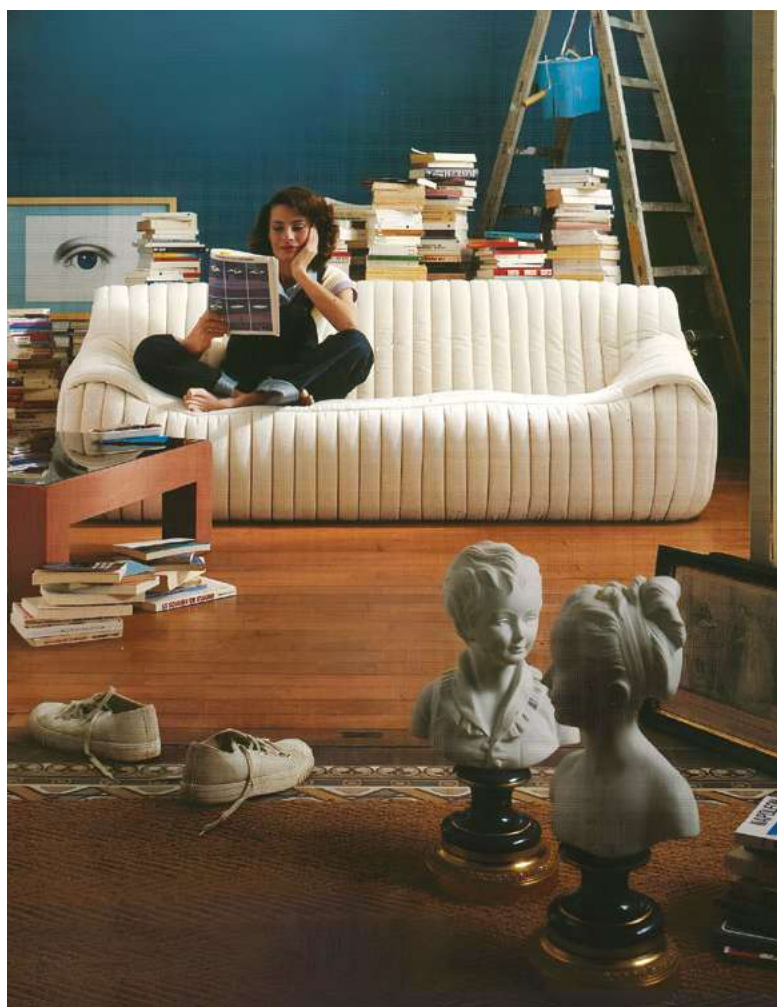



exposition **Poule Party**

Le MINI Store Pelras de Toulouse collabore avec le graffeur CEET Fouad autour de son exposition solo « Poule Party ». Une rencontre évidente entre deux icônes créatives : l'énergie pop et urbaine de CEET dialogue ici avec l'esprit audacieux et design de MINI, dans une exposition joyeuse, colorée et résolument contemporaine. À découvrir jusqu'au 14 février au premier étage du MINI Store Pelras à Toulouse.

MINI Toulouse Pelras

145, rue Nicolas-Louis-Vauquelin

31100 Toulouse

05 34 60 86 08 - pelras.fr

NC

Natural Concept

BÉTON CIRÉ - PEINTURE INTÉRIEURE & EXTÉRIEURE
TOULOUSE ET SA RÉGION



COUPLE.BETON



Yoann

06 33 45 70 13



Audrey

06 38 68 78 69



nouveauté Déco murale

Les panneaux muraux en aluminium Kinewall Design de Kinedo sont une alternative à la faïence dans l'espace douche. D'une épaisseur de 3 mm et de dimensions 100x202cm, ils sont très résistants aux chocs et faciles d'entretien. Pour une étanchéité maximale, durables dans le temps et faciles d'installation, ils sont directement collés sur tout type de mur et habillent finement la salle d'eau avec modernité. Différentes illustrations disponibles.

— Chez **Grandbains**
34, chemin de la Salvétat
31770 Colomiers
05 34 60 63 40
grandbains.fr

décoration *Naturel lumineux*

Vincent Sheppard présente les lampes de table Arvin. Réalisées en rotin naturel, ces lampes sont des pièces parfaites pour créer une atmosphère chaleureuse et conviviale. Leur base en céramique façonnée à la main est disponible en deux finitions : Mushroom et Maroon. Qu'elles soient placées dans un vaste hall, le lobby d'un hôtel de luxe ou un salon confortable, les lampes Arvin designé par Jessy Van Durme s'intègrent à une grande variété d'intérieurs. Où qu'elles se trouvent, elles créent instantanément une ambiance accueillante.

— Chez **Meubles Dautzats**
22 bis, avenue de Toulouse - 31240 L'Union
meubles-dautzats.fr
— Chez **IN EX TOO**
41, avenue de Lardenne - 31100 Toulouse
inextoo.fr



récompense *Architecte primée*

Le 15 décembre dernier, Anais Magnabal, architecte installée à Toulouse, a eu l'honneur de recevoir le Prix Œuvre Originale 2025 décerné par l'ARVHA (Association pour la Recherche sur la Ville et l'Habitat), lors de la 13^e édition du Prix des Femmes Architectes. Une distinction nationale qui célèbre la qualité architecturale, l'engagement et l'approche sensible de cette jeune professionnelle du territoire.

— Plus d'informations : magnabal.com

Porsche, avec son héritage d'excellence technique et ses triomphes en sport automobile, et Smeg, réputé pour ses appareils électroménagers emblématiques et son sens du design italien, se sont associés pour créer une collection aussi belle qu'audacieuse. Réfrigérateurs, machines à café, bouilloires, toasters et blenders nous plongent au milieu d'un lifestyle redéfinissant les limites de l'électroménager.

— Trouvez le magasin revendeur le plus près de chez vous sur [smeg.com](https://www.smeg.com)



Nanna & Jørgen Ditzel

1952

DES LIGNES ÉQUILIBRÉES

Le canapé Vita Sofa a été conçu en 1952 et porte le nom de la fille des Ditzel. Son assise organique aux courbes arrondies offre un confort relaxant, tandis que les boutons en tissu ajoutent une touche sophistiquée à un siège parfaitement équilibré dans son cadre en bois massif. Disponible en versions deux ou trois places. À partir de 4350€.

Table basse NDRR à partir de 1450€



BY APPOINTMENT TO
THE ROYAL DANISH COURT

CARL HANSEN & SØN

Flagship Store Paris
53B quai des Grands Augustins
75006 Paris

Flagship Store Toulouse
8 rue des Arts
31000 Toulouse

[CARLHANSEN.COM](https://www.carlhansen.com)

FSC-C135991

Prix € TTC



technologie

Minimalisme premium

Le fabricant Falmec dévoile la Light Bronze, une version inédite de sa hotte suspendue iconique. Elle allie légèreté visuelle et performance technologique, pour une expérience à la fois esthétique et sensorielle. C'est une pièce maîtresse de la cuisine contemporaine, pensée pour sublimer les espaces ouverts tout en garantissant la qualité de l'air. Décorative à part entière, elle se distingue par un corps ultra-compact encadré de profilés en aluminium anodisé bronze satiné, et par deux étagères en verre fumé qui soulignent la pureté de ses lignes.

— Trouvez le magasin revendeur le plus près de chez vous sur falmec.com



nouveauté

Showroom

Existant depuis de nombreuses années au centre-ville de Toulouse, le showroom d'Archea s'est refait une beauté afin d'accueillir de nouvelles tendances et inspirations. Les travaux ont été confiés à Authié Rénovation Décoration. En modernisant les espaces, en optimisant les rangements et en intégrant des matériaux contemporains, le showroom de Toulouse projette les clients dans leur futur intérieur.

— Chez **Archea**
46, boulevard Lascrosses
31000 Toulouse
05 61 23 22 00
archea.fr

Imcs.



ITALGRANITI GROUP

CARRELAGE
SANITAIRE
PARQUET
PLAN DE CUISINE



14, avenue Prat-Gimont,
Z.I. Vidailhan - 31130 Balma
05 61 24 38 20 - Imcs@Imcs-balma.fr
Imcs-balma.com

 [Imcs_carrelage](https://www.instagram.com/Imcs_carrelage)

agenda

janvier 2026

lu	ma	me	je	ve	sa	di
			1	2	3	4
5	6	7	8	9	10	11
12	13	14	15	16	17	18
19	20	21	22	23	24	25
26	27	28	29	30	31	

février 2026

lu	ma	me	je	ve	sa	di
						1
2	3	4	5	6	7	8
9	10	11	12	13	14	15
16	17	18	19	20	21	22
23	24	25	26	27	28	

Les Nuits de la lecture

FRANCE • 21 > 25 janvier

FESTIVAL Cet événement national, porté par le Centre National du Livre, propose sur plusieurs soirées une vaste programmation d'animations gratuites (lectures et spectacles, expositions, projections de films, jeux, ateliers d'écriture, rencontres avec des auteurs...). Cette année, le public sera invité à se réunir à l'occasion de milliers d'événements physiques et numériques autour du thème « Villes et campagnes ».



24^e Festival du Livre de Jeunesse Occitanie : Tout un poème

OCCITANIE • 24 > 25 janvier

FESTIVAL Cette année, la poésie dans la littérature jeunesse est à l'honneur à Saint-Orens-de-Gameville et dans les communes de Toulouse Métropole. Au programme : animations, ateliers, expositions et rencontres pour découvrir le travail des auteurs et autrices invité.e.s. Plus de vingt-cinq artistes sont réunis pour rencontrer les lecteurs et lectrices de tout âge.



La passagère

TOULOUSE • 23 > 29 janvier

OPÉRA L'Opéra national du Capitole rend hommage à Mieczysław Weinberg, l'un des plus grands compositeurs du xx^e siècle, longtemps maintenu dans l'ombre par la censure soviétique. Avec *La Passagère*, chef-d'œuvre lyrique composé en 1968 mais censuré puis oublié pendant quarante ans, le public toulousain découvrir pour la première fois en France un opéra bouleversant sur la mémoire d'Auschwitz.



Artempo

CUGNAUX • Jusqu'au 30 janvier

EXPOSITION Comme chaque année, les 200 m² du Centre d'arts visuels accueillent le salon Artempo. Le Quai des arts devient alors un espace de rencontre et de dialogue entre les artistes et le public. Cette exposition collective rassemble, autour de l'artiste invité Sylvain Konyali, prix du jury 2025, une dizaine d'artistes professionnels venant de toute la France. Entrée gratuite.

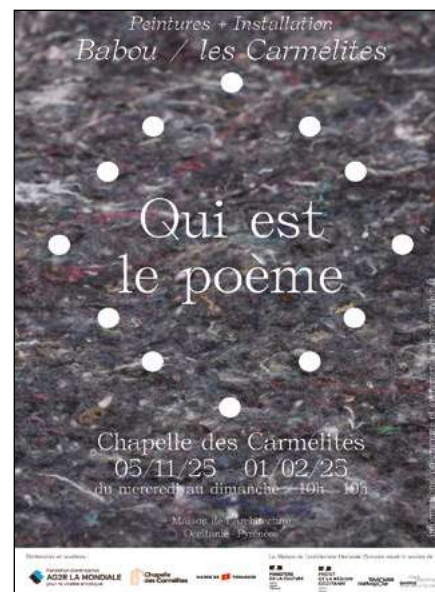

Qui est le poème

TOULOUSE • Jusqu'au 1^{er} février

EXPOSITION La Chapelle des Carmélites présente une sélection d'œuvres picturales de Babou (Christian Baboulène), peintre originaire de Villeneuve-sur-Lot. Auteur de plus de 1700 œuvres, Babou puise dans son héritage familial de charpentiers-couvreurs une inspiration architecturale qu'il explore à travers la couleur et la matière, questionnant sans cesse la nature même de la peinture.

Détours de chant

TOULOUSE ET AGGLO • 24 janvier > 7 février

FESTIVAL Détours de chant met en lumière les mille et une facettes de la chanson au travers d'artistes connus et reconnus tout en favorisant la découverte et l'émergence. Sa programmation défend l'écriture, l'oralité et l'expression musicale sous toutes leurs formes. Cette 25^e édition reste fidèle aux valeurs qui ont forgé l'identité de l'événement : rencontre, diversité, engagement.



Dansorama

TOULOUSE • 4 > 20 février

FESTIVAL Dansorama propose un temps, des espaces propices à une vue panoramique sur les danses d'aujourd'hui aux 4 coins de Toulouse, dans différentes salles et espaces de la ville. Une invitation à voir large et loin, à reconvoquer ses imaginaires, à découvrir des chorégraphes émergent.e.s et des artistes incontournables, fidèles aux programmations passées ou nouvelles voix à suivre avec attention.



Toulouse au siècle des Lumières

TOULOUSE • 8 février > 28 mars

VISITE GUIDÉE Découvrez le raffinement de Toulouse à la fin du XVIII^e siècle en compagnie d'une guide-conférencière diplômée. Déambulez en sa compagnie dans les rues du quartier Saint-Étienne, où elle vous contera les secrets des places, des hôtels particuliers et des nobles familles de la Ville rose ! Réservation obligatoire sur les 6 dates programmées. Places limitées.



Domestique-moi si tu peux

TOULOUSE • Jusqu'au 5 juillet

EXPOSITION Depuis plus de 10 000 ans, les communautés humaines domestiquent les espèces qui leur sont utiles, du chien au cheval en passant par les céréales et autres plantes cultivées. Dans sa nouvelle exposition temporaire, le Muséum propose une plongée dans l'aventure des domestications, tout en interrogeant leur impact réel sur la biodiversité.



L'imagination au pouvoir

TOULOUSE • Jusqu'au 23 août

EXPOSITION À travers un parcours thématique foisonnant et immersif, ponctué d'installations réalisées spécialement pour les Abattoirs, Jean-Charles de Castelbajac, créateur tout terrain, propose un voyage presque initiatique dans son univers artistique inspiré de la mode. Proclamation de la puissance de l'imagination, l'exposition met en avant les différentes dimensions d'un travail des années 1960 à aujourd'hui.



Air France, une histoire d'élégance

TOULOUSE • Jusqu'en 2027

EXPOSITION L'Envol des Pionniers, à Toulouse, propose une invitation à voyager au cœur de l'histoire de notre compagnie nationale, dédiée à l'art du voyage selon Air France. Près de 200 objets originaux, uniformes couture, affiches emblématiques, sièges d'époque, maquettes d'avions, archives filmées, décors immersifs. Un témoignage du rayonnement de l'art du voyage à la française à travers le monde.



art3f. 

SALON INTERNATIONAL D'ART CONTEMPORAIN DE TOULOUSE

Du 13 au 15 février, art3f se tient au MEETT, le parc des expositions de Toulouse. MA MAISON est partenaire de l'événement.



© Fabrice Dal'Secco



© Matt Bousset

L'art s'invite chez vous : art3f Toulouse fait vibrer le MEETT

Du 13 au 15 février 2026, le salon international d'art contemporain art3f réinvestit le MEETT pour une édition placée sous le signe de l'audace et du partage. Partenaire de l'événement, votre magazine MA MAISON vous emmène à la découverte d'un rendez-vous devenu incontournable pour les amateurs d'art.

Après le succès retentissant de sa précédente édition, art3f revient dans la Ville rose avec une ambition renouvelée. Plus qu'un simple salon, c'est un véritable écosystème culturel qui s'installe à Toulouse. Les chiffres de l'an passé parlent d'eux-mêmes : avec plus de 42 700 visiteurs et 1 398 œuvres acquises, le public toulousain confirme son statut de collectionneur passionné et curieux.

Une expérience sensorielle et accessible

La signature d'art3f ? Briser les codes des galeries traditionnelles. Ici, l'art se vit sans complexe et en toute décontraction. Le salon privilégie le coup de cœur et l'échange

direct avec les artistes, en invitant chacun à déambuler entre les stands pour trouver la pièce qui sublimera son quotidien, puisque toutes les œuvres présentées sont disponibles à la vente. C'est ce mélange subtil de convivialité et d'exigence artistique qui permet d'offrir un panorama complet de la scène actuelle, accessible aussi bien aux néophytes qu'aux collectionneurs avertis.

Un voyage à travers les styles

Les allées du MEETT deviennent le théâtre d'une cohabitation fascinante où l'abstraction et la figuration se répondent avec élégance. Les amateurs de couleurs vives trouvent leur bonheur avec des œuvres is-

sues du pop art et du nouveau réalisme, tandis que les curieux peuvent explorer la puissance de l'art brut ou l'énergie des pratiques urbaines et du post-graffiti. Enfin, les jeux d'optique de l'art cinétique viennent parfaire ce panorama éclectique.

Que vous soyez en quête d'une sculpture monumentale pour votre jardin ou d'une toile vibrante pour votre salon, art3f est la promesse d'une rencontre authentique avec la création d'aujourd'hui.

INFOS PRATIQUES

Dates : du 13 au 15 février 2026

Lieu : Parc des expositions MEETT, 31840 Aussonne

Horaires :

- Vendredi : 16h à 23h
(vernissage officiel à 18h)

- Samedi : 10h à 20h

- Dimanche : 10h à 19h

Tarifs : 10 € (gratuit pour les mineurs accompagnés)

En savoir plus : www.art3f.com



NOUVELEC
OCCITANIE

**Votre expert IRVE et électricité sur
Toulouse et sa région**

Electricité générale - Bornes de recharge électrique - Climatisation

Bougez en *électrique* ! NOUVELEC vous équipe



Des économies concrètes et durables

- ✓ **Impact environnemental**
véhicule électrique = engagement durable
- ✓ **Aides de l'Etat**
crédit d'impôt jusqu'à **500€** et **TVA réduite**
- ✓ **Certification IRVE**
conformité et fiabilité garanties



05 18 22 29 18



Demandez votre devis *GRATUIT* !



nouvelec-occitanie.fr



contact@nouvelec-occitanie.fr



RESTAURANT

It's Fun, It's Delicious

böbby



1 Route d'Autun 65170 Saint-Lary



07 81 90 02 48

Notre sélection d'artistes de la région présents à art3f.

À l'occasion du salon art3f, la rédaction de MA MAISON
vous propose une sélection d'artistes de la région qui
seront présents au MEETT du 13 au 15 février.

LA RÉDACTION



« Daisy », acrylique, 120x80cm, 2025.

Soren Vana

Par le passé graphiste, Soren Vana complète aujourd'hui à travers la peinture son sens de la composition et son rapport à la couleur. Cela implique plus de liberté, de matière et d'intuition. La couleur occupe une place centrale dans son travail. Elle ne cherche pas à reproduire la réalité, mais à la transcender. Elle aime explorer les contrastes, jouer avec des palettes vives ou subtiles, pour faire naître des atmosphères sensibles et vibrantes.

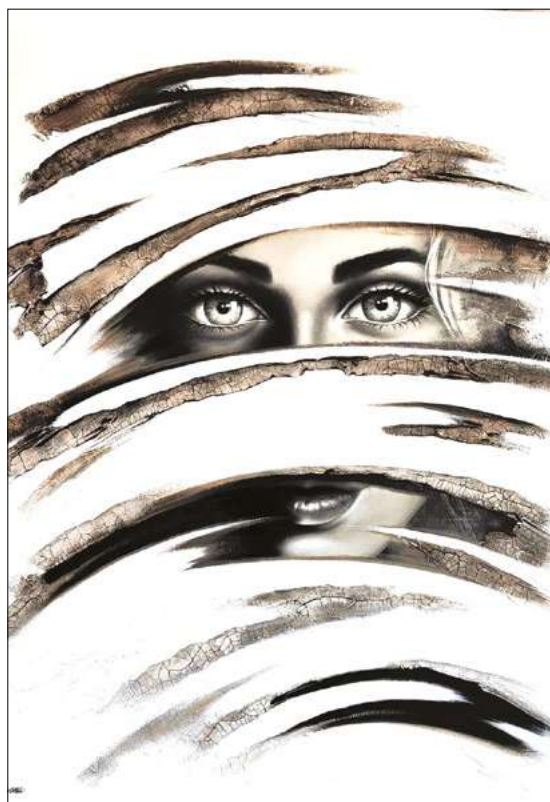

« Intime Évidence », acrylique sur toile de lin, 92x73cm, 2025.

Clémence Caruana

Peintre toulousaine professionnelle depuis 2014, Clémence Caruana peint à l'acrylique sur toiles de lin. Par le jeu des textures et des contrastes, ses regards, félins et humains, se mêlent à une structure très graphique et moderne. En quête constante de lumière, le clair-obscur s'est imposé à Clémence comme un langage essentiel. Fragile équilibre entre l'ombre et la lumière, c'est dans ce dialogue entre vide et plein, que ses œuvres puisent leur essence.

Ci-contre, « *Famous Eyes, Silent Storie* », pointillisme à l'encre de Chine, 29,7x42cm, 2025.

À droite, « *Calico Queen* », pointillisme à l'encre de Chine, 89x116cm, 2024.



Paul Condouret

Artiste toulousain de 25 ans, Paul travaille exclusivement en pointillisme avec des stylos à encre de Chine noire pigmentée de différents diamètres. Au cœur de sa démarche se trouve un paradoxe fascinant : la naissance de la lumière à partir du noir, rappelant l'absence de clarté sans la présence d'obscurité. Ses œuvres s'inspirent de modèles existants et de scènes du quotidien, parfois empreintes de nostalgie, parfois révélatrices. À travers cette technique pointilliste lente et minutieuse, Paul explore la frontière fragile où l'ombre devient lumière.



**Maison
Delmas**

3^{ÈME} ÉDITION

HORAIRES :

Vendredi 23 Janv. : 14h - 23h

Samedi 24 Janv. : 10h - 19h

Dimanche 25 Janv. : 10h - 19h

ENTRÉE VISITEUR GRATUITE >>>

Soirée Afterwork

"apéro-concert"

le vendredi 23 de 19h-23h

**SALON
MAISON
& DÉCO**

[23,24,25 JANVIER]

**Un grand rendez-vous
de professionnels de la maison.**
1500 m2 d'exposition, pour un lieu convivial,
d'échange et d'inspiration pour votre projet.

[@la.maison.delmas.gaillac](https://www.la.maison.delmas.gaillac)

MAISON DELMAS - 6 rue François Arago - ZA LES CLERGOUS - 81600 GAILLAC
contact.maisondelmas@gmail.com - 06 82 24 49 07



« Narcisse », huile sur bois, 20x25cm.

Nathalie Tousnakhoff

Nathalie Tousnakhoff peint de manière traditionnelle à l'huile sur des panneaux de bois. Ses sujets, traités de façon réaliste mais stylisée, montrent son goût pour la peinture flamande et médiévale. Regardez bien : dans ses paysages, ses portraits ou ses natures mortes, vous trouverez souvent un petit élément décalé, clin d'œil aux enluminures et ses trésors camouflés sous la vigne blanche. L'ensemble forme un tout un peu étrange, onirique et apaisant.

« Vase aux narcisses », huile sur bois, 28x35cm.

Lily Marfisi

Lily Marfisi est une artiste visionnaire et praticienne en chamanisme, spécialisée dans les peintures d'animaux totems et passionnée par l'approche spirituelle du monde animal. À travers son art, Lily cherche à offrir une connexion d'âme à âme, permettant de recevoir l'énergie de l'animal totem. Ses peintures sont un pont entre le monde visible et invisible, offrant guidance et protection à ceux qui se sentent appelés. Par ailleurs, chaque œuvre est accompagnée d'un message unique de l'animal totem. L'aquarelle est son médium principal, offrant des effets proches de la peinture à l'huile ou de l'acrylique.

Ci-contre, « Enfant de la Lune », aquarelle, 36x51cm, 2025.

À droite, « Maintenant et pour toujours », aquarelle, 31x41cm, 2025.

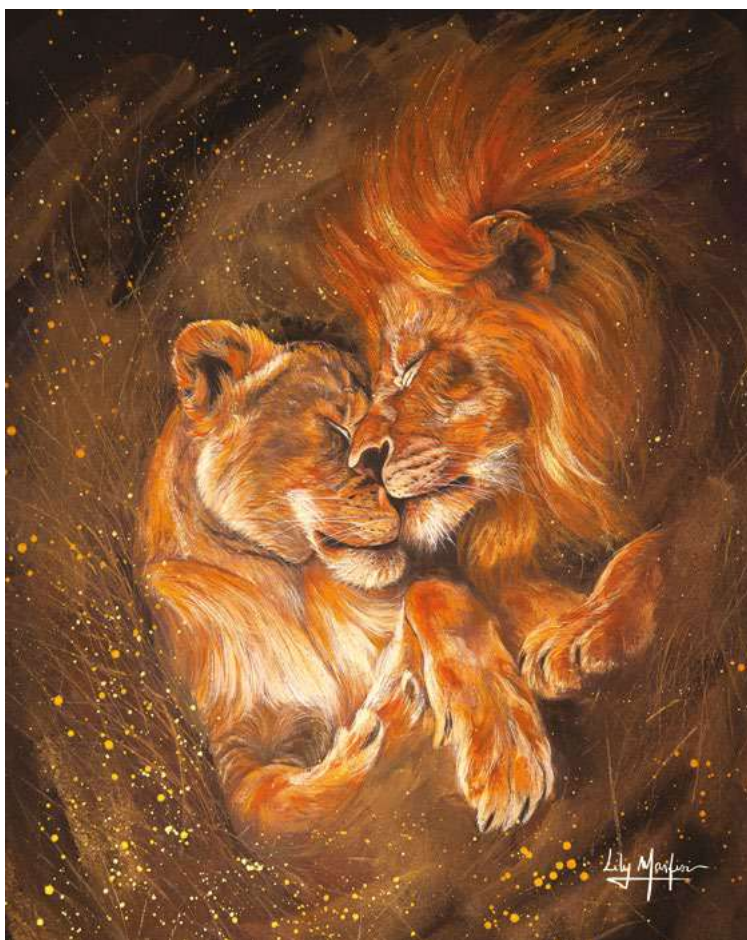



CARRELAGE - SALLE DE BAINS - PARQUET - ROBINETTERIE



Série Controverso by Antoniolupi

13, rue de l'Industrie
31000 **TOULOUSE**
05 61 73 74 87 - camilletls.fr
📍 camille.showroomtls

SHOWROOM PRIVÉ

PRENDRE RDV ↗



Ci-contre, « Le Maître du Jeu », acrylique sur toile, 92x65cm, 2025.

À droite, « Hors-Série », acrylique sur toile, 95x65cm, 2025.



Nelly Gould

La signature de cette artiste se résume en une question qu'elle utilise comme phrase officielle : « Et si le luxe avait un visage ? ». Son travail est une quête d'émotions brutes, de contrastes visuels et d'histoires à double lecture. À travers la pop culture, le street art et l'humour visuel, Nelly détourne les icônes contemporaines pour créer un univers vibrant, ironique et libre. Ses inspirations vont de l'art urbain à la bande dessinée, du cinéma vintage américain aux livrées automobiles mythiques. Ce que la Toulousaine apprécie, c'est provoquer un sourire, une réflexion, un *stop visuel*.



Laure Brissaud

Cette artiste originaire de Lyon et désormais toulousaine démarre son aventure artistique par la sculpture en 2010. Elle se tourne ensuite très vite vers la peinture pour pouvoir utiliser une palette de couleurs plus riche et nécessaire pour exprimer toute sa sensibilité. Laure aime associer ses personnages et ses animaux à des couleurs expressives qui les rendent presque vivants et donnent à ses créations une note d'authenticité chère à ses yeux. Transmettre son savoir-faire est également un axe fondamental de sa création artistique et de sa démarche de développement.

« Maximus », techniques mixtes sur toile, 180x180cm, 2025.





*Le magasin de mobilier
contemporain
du nord-ouest toulousain.*



162, ROUTE DE TOULOUSE
31330 GRENADE - 05 61 82 61 55

Mardi à vendredi : 9h30-12h et 14h30-19h.
Samedi : 9h30-12h30 et 14h30-19h

www.tendances-interieur.com



My Gallery

La galerie d'art toulousaine [My Gallery](#) exposera au salon art3f une sélection d'artistes : **Alto, Kret, Isabelle Chapelain de Sereville, Sadhana, Korail, Député et Afat.**

Alto

Alto est un artiste peintre toulousain grandement immergé dans le travail du geste et de la spontanéité qui lui est associée.

Son style, que l'on peut définir comme figuratif abstrait, prend essence dans sa perpétuelle recherche sur le geste. Ce geste juste et personnel qui seul peut capter l'œil du spectateur et le transporter dans un voyage intérieur où violence et quiétude ne font plus qu'une.

« Flux », acrylique sur toile, 50x100cm, 2025.



« Feuilles volantes », bois, métal, peinture époxy, 29,7x21cm, 2025.

Kret

Jeune homme de la banlieue sud-toulousaine, Kret exprime son art au travers d'objets, matériaux et techniques multiples.

Graffitis, objets totémiques, agglomérats, craquelures... Un amoncellement d'éléments de graffeurs permettent à Kret de créer à partir de l'usage de l'ancien et du désuet. Ses œuvres nous rappellent l'idée que tous ces objets renferment un pouvoir expressif que nous n'avons pas encore découvert.



« Mathilde », tirage sur plexiglass, 60x60cm, 2025.

Isabelle Chapelain de Sereville

Le thème de prédilection de l'artiste peintre française contemporaine Isabelle Chapelain de Sereville est la transmission issue de la découverte d'une photo de sa grand-mère sur la Grande Plage de 1930. Cette trouvaille a servi d'inspiration à une série de tableaux : « Les Baigneuses de Biarritz », tableaux de femmes portant des bonnets de bain blancs, tous peints à l'huile et dans un style très personnel, qui s'inscrivent totalement dans la tendance figurative actuelle.



« Majuscule », techniques mixtes sur toile, 81x116cm, 2025.

Sadhana

Chaque œuvre de l'artiste française Sadhana Sorin Dejust tire sa genèse d'une émotion, d'un ressenti, d'un élan du cœur. On retrouve dans chacune de ses œuvres une force expressive qu'elle dépose sur la toile avec grâce et délicatesse. Un travail riche en couleurs et en profondeur. Sadhana associe des nuances vibrantes et inattendues. Elle expérimente les pigments, les couleurs, et travaille la matière ainsi que les reliefs.



« Spray Luv », techniques mixtes sur toile, 116x162cm, 2025.

Korail

L'artiste blagnacais Korail propose des œuvres « in situ » sur de nombreux bâtiments abandonnés et des lieux officiels. Depuis la fin des années 1990, il exprime son art sur les murs de la région toulousaine. Cette fois-ci, c'est avec une peinture sur toile qu'il s'exprime. Son travail se développe autour d'œuvres figuratives inspirées des territoires qu'il investit et de la perception personnelle de son environnement.



« Corto Maltese », techniques mixtes sur toile, 89x116cm, 2025.

Député

Le travail de l'artiste Député s'articule entre des détournements pop, des toiles où l'esprit pop est plus présent et des dessins plus directs au Posca. Il aime que ses œuvres reflètent une certaine vitalité. C'est pourquoi nous pouvons y trouver facilement des couleurs vives, parfois même des fluos et des jeux de lumière qui apportent du dynamisme. Son objectif : faire ressentir dans chaque pièce l'expression de la couleur et de l'énergie.

Afat

Afat est un artiste plasticien originaire de Toulouse. Passionné de dessin depuis son enfance, il développe très tôt une pratique régulière de la peinture, explorant diverses techniques et approches. Son style initial, marqué par un grand souci du détail et une utilisation experte du pinceau, lui permet de construire un univers riche et narratif. Le graffiti devient son principal moyen d'expression et il s'immerge dans cette culture urbaine avec grande énergie en s'appropriant la spontanéité du spray. Depuis peu, la sculpture fait partie intégrante de son univers, témoignant d'une volonté de simplifier les formes, de les rendre plus directes, tout en conservant une grande richesse narrative.

« Camille », bronze, 2025.



© Boris Séretin.

Lumière et réemploi

À Toulouse, au cœur du quartier Saint-Cyprien, près de la place du Ravelin, bienvenue dans la maison de l'architecte [Gabrielle Vinson](#).

LA RÉDACTION

A

rchitecte à
Toulouse de-
puis 2018,
Gabrielle
Vinson dé-

veloppe une pratique qui oscille entre architecture, design et dessin, avec une attention particulière portée à la manière dont les espaces évoluent, se racontent et se vivent au quotidien. Nourrie par un parcours entre architecture, arts et théâtre, elle conçoit ses projets comme des récits sensibles où chaque intervention révèle et prolonge l'existant. Sa démarche se caractérise par la sobriété, l'économie de moyens et une attention fine aux usages, en privilégiant lumière, clarté et fonctionnalité.

Pour sa propre maison, située dans le quartier Saint-Cyprien à Toulouse, elle a choisi d'expérimenter cette approche à travers un projet de réhabilitation qui conjugue soin, transformation des volumes et réemploi des matériaux. Cette maison, reconstruite dans les années 1970 en lieu et place d'une toulousaine traditionnelle, présentait un fort potentiel malgré ses contraintes : un terrain étroit, deux murs mitoyens porteurs en brique et galets, et une structure béton simple mais robuste. Gabrielle Vinson y a vu l'occasion d'explorer à échelle domestique les



principes d'une architecture juste, sobre et évolutive.

Une maison traversante et ouverte.

À l'origine, la maison se développait sur trois niveaux avec des pièces sombres et cloisonnées.

Le rez-de chaussée était structuré par une enfilade d'espaces : garage, salon, salle à manger, véranda, cellier, jardin, cabanon. Et si chacune de ces pièces pouvait s'avérer utile, elles semblaient toutes manquer de certaines qualités

essentielles. Le garage était devenu trop petit, le salon était aveugle et la salle à manger / cuisine très sombre. La véranda vétuste constituait une source de surchauffe en été. L'intervention a consisté à trier et définir les priorités : simplifier les volumes, redonner de l'espace au jardin et de la lumière naturelle à l'intérieur.

Le garage a été transformé en salon, rendant la maison traversante. Sur rue, un retrait a permis de créer un sas d'entrée pratique, pensé pour les vélos et les containers. Cette zone tampon, habillée d'une façade de brique de verre isolée, apporte luminosité et ventilation tout en préservant l'intimité du séjour.

Côté extérieur, les espaces de la véranda et du cellier ont été rendus au jardin et une grande baie vitrée en



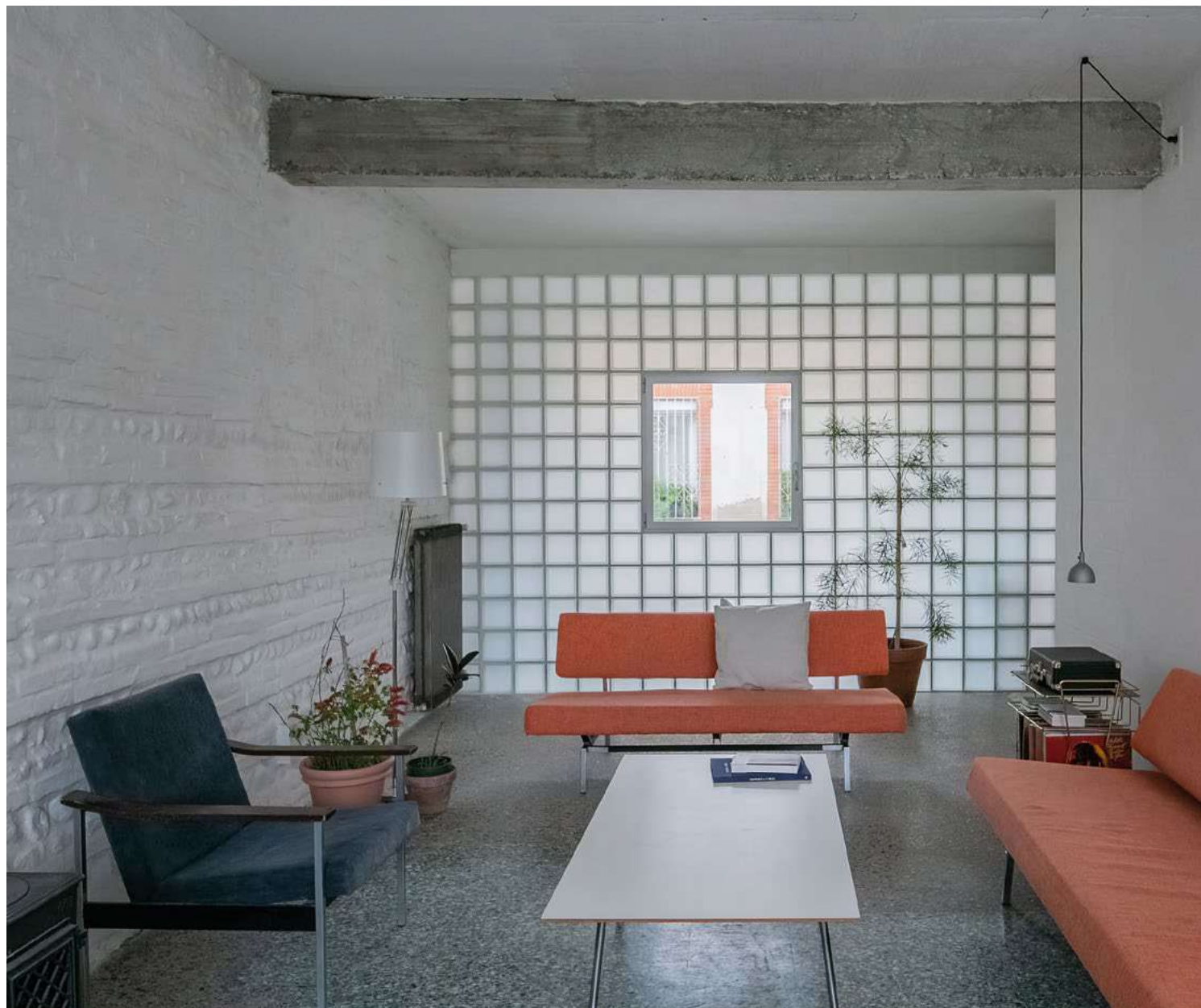

La porte de garage a été transformée en mur de pavés de verre, baignant le salon (l'ancien garage) de clarté. Côté mobilier, la pièce compte deux banquettes du designer néerlandais Martin Visser acquises aux enchères. Range-disque déniché sur la brocante des allées Forain-François-Verdier. Les radiateurs en acier ont été décapés par [Renaissance Décapage](#) (L'Union).

aluminium de cinq mètres de large inonde désormais la cuisine et la salle à manger de lumière, ouvrant généreusement sur la terrasse. L'été, des stores en bois filtrent le soleil et prolongent visuellement l'espace. Ainsi, en réduisant la surface intérieure, en la décroissant et en l'ouvrant sur l'extérieur, le rez-de-chaussée transformé gagne en lumière et en habitabilité.

Réemploi et matérialité. L'un des axes majeurs du projet réside dans la valorisation de l'existant. L'architecte

a choisi de révéler la structure des murs mitoyens en briques et galets en retirant les revêtements qui l'avaient altérée. Un travail de réemploi sur les sols garde lisible la trace du cloisonnement précédent : les emplacements des anciennes cloisons ont été comblés avec du béton poncé et poli, dessinant un plan discret de la transformation.

Les murs et plafonds ont été nettoyés et badigeonnés à la chaux, renforçant la clarté naturelle du bâti. Les interventions sont sobres, ciblées et respectueuses des

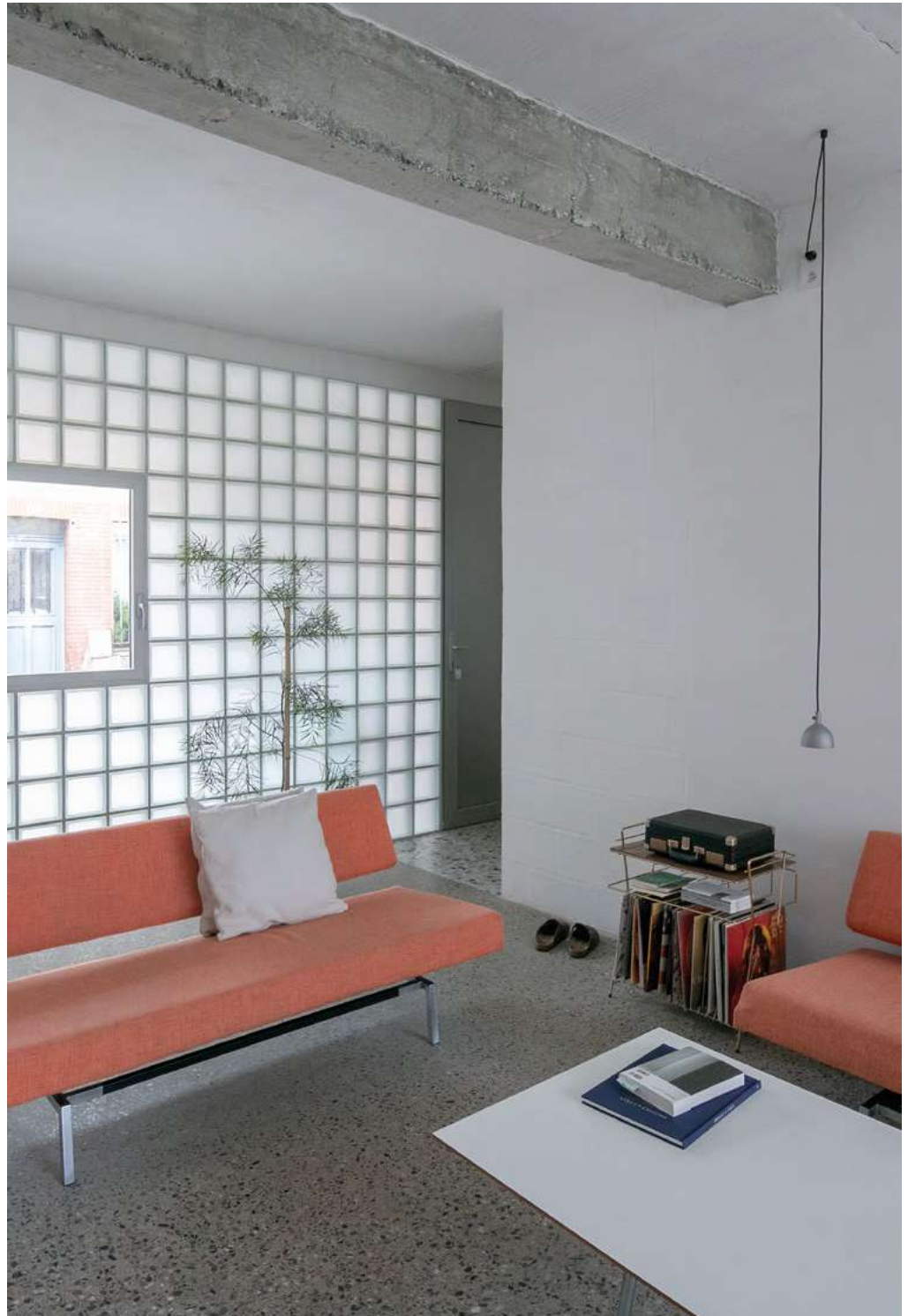

matériaux d'origine. L'économie de moyens devient ici une méthode : chaque choix est pesé, chaque ressource utilisée ou réemployée avec justesse.

À l'étage, une légère redistribution des espaces a été effectuée. Une partie du couloir a été restituée à une chambre, une pièce aveugle transformée en buanderie et dressing, la salle de bains gagne en lumière grâce à l'agrandissement de sa fenêtre sur le jardin. Ces ajustements précis traduisent une conception attentive à l'échelle domestique, où la qualité d'usage prime sur la

démonstration formelle.

L'architecte a conçu et réalisé l'ensemble du mobilier, de la cuisine aux meubles de salle de bains. Pensés de manière minimaliste, économique et durable, ils traduisent également son attention à questionner les standards de l'architecture domestique jusqu'à l'échelle du mobilier.

Sobriété et confort thermique. La question du confort a été abordée dans une logique de régulation passive. Plutôt que d'installer une climatisation, Gabrielle Vinson



Around the table in the **dining room**, red [Ikea](#) vintage (1980) chair by designer Niels Gammelgaard. X-Line chair in black mesh by Niels Jørgen. A small Scandinavian [Jotul](#) cast iron stove heats the entire ground floor in winter.



preferred to work on the management of solar gains and natural ventilation. Stores, glass paving and air mixers on the ceiling of the living room allow maintaining a thermal balance throughout the year. The house dialogues thus with its environment, exploiting light and air flows to adapt to the seasons.

Une architecture évolutive. Sous les combles, un vaste plateau ouvert à la charpente bois apparente a été isolé et éclairé par quatre fenêtres de toit. L'espace, laissé décroissant, pourra être cloisonné ultérieurement si les usages évoluent. Cette flexibilité fait partie intégrante de la démarche : penser des architectures capables d'évoluer, de s'adapter à la vie de leurs habitants sans perdre leur cohérence d'origine.

Bureau rayonnage. Pour ce bureau, un rayonnage métallique. Chaises trouvées sur la brocante des allées Forain-François-Verdier. Tapis Ikea, édition PS 2014, de l'artiste Seulgi Lee.



La cuisine ouverte requestionne les standards du mobilier intérieur. Mobilier de la salle à manger et de la cuisine privilégie les structures fines et légères en aluminium. Comme pour la salle de bains, la cuisine de 4 m de long a été dessinée sur mesure et fabriquée par Gabrielle Vinson en aluminium. Économique, elle a permis à l'architecte de mettre un budget plus important sur le plan de travail en inox de 4 mm d'épaisseur. Suspension en opaline verte achetée dans un vide grenier.



Expérimenter à échelle intime. À travers ce projet, Gabrielle Vinson expérimente à une échelle intime les principes qu'elle met en œuvre dans sa pratique : attention à l'existant, clarté des espaces, économie de moyens et pertinence d'usage. Loin de chercher l'effet spectaculaire, elle propose une architecture du quotidien, vivante et mesurée. Cette maison illustre une manière de concevoir juste, où le soin et la mesure guident le projet. ■

***Complètement refaite, la salle de bains a gagné en lumière.** Le carrelage mural provient du sol de la véranda. Il joue son rôle d'étanchéité du mur. Au sol, peinture vert clair après ragréage. Tuyauterie apparente : plusieurs avantages à cela. D'abord cela réduit le coût du second œuvre. Ensuite cela permet de garder un œil sur les réseaux pour contrôle. Enfin, le sol qui file sous la baignoire confère une sensation d'espace accrue. Le meuble vasque a été dessiné sur mesure et fabriqué par Gabrielle Vinson en aluminium.*

Menuiseries extérieures **Phylidome** (Gemil). Maçonnerie **Entreprise Blanchard** (Le Fauga). Plan de travail cuisine **La Métallerie** (Toulouse). Plomberie **A.T. Plombier Chauffagiste 31** (Flourens). Isolation, couverture **Izquierdo** (Toulouse). Peintures **Dupuy Rénovation** (Toulouse).



LE CARRELAGE VIENT À VOUS, PLUS BESOIN DE VOUS DÉPLACER

Le conseil se fait directement sur chantier ou au domicile,
là où les choix prennent tout leur sens.

CARRELAGE - SALLE DE BAINS - TERRASSE - DRESSING

Étude de faisabilité sur chantier

Partenariats avec des artisans qualifiés



Logiciel de Conception et Projection 3D immersif

5, rue du 19-Mars-1962 - 31620 Fronton
06 37 29 57 68 - contact@macreationcarrelage.com

[macreationcarrelage_31](https://www.instagram.com/macreationcarrelage_31)
[macreationcarrelage.com](https://www.macreationcarrelage.com)



PORTAILS ET CLÔTURES

PERGOLAS

PORTES DE GARAGE

GARDE-CORPS

VOILETS ET STORES



FABRICATION FRANÇAISE

3, avenue de Bayonne
CC Bordegrande
31240 L'UNION
 05 62 89 15 99
www.portails-dagui.com



Tshirt Milo unisexe de la marque [l'Amoureux-GREGL](#). Imprimé en sérigraphie artisanale et locale, ce dessin capture l'instant fragile où l'amour se donne, libre et simple. 89€.

Chez [Ginette Design](#) (Labège).



Bijoux de la gamme **Passion** d'[Alex Atelier](#), fabriqués en pierres naturelles et or laminé 14 carats. À partir de 49€.

Chez [Impulso'](#) (Cugnaux).

Saint-Valentin

Faites battre les cœurs avec une sélection spéciale Saint-Valentin, pensée pour célébrer l'amour sous toutes ses formes.

LA RÉDACTION



Plateau à café Heart

d'[All the Ways to Say](#), fabriqué en bois de bouleau écologique et décoré de cœurs rouges aquarellés. 13,5x27,5cm. 22€.

Chez [Cucul la Praline](#) (Revel).





Déshabillé Rhapsodie aubépine en satin de coton. Création de la marque [Blanc des Vosges](#). Fabriqué à Gérardmer. 139€.

Chez [Ô Linge de Maison](#) (Toulouse et Portet-sur-Garonne) et [Blanc des Vosges](#) (Toulouse).



À l'ombre du soleil d'Orient.

Elixir pour femme qui fait battre le cœur et qui nous transporte. 100 ml. 95€.

Chez [Terre Blanche](#) (Tournepieu).

Menuiserie
Beppo
DEPUIS 2018

- MENUISERIE •
- AGENCEMENT SUR MESURE •
- MOBILIER •
- DRESSINGS BIBLIOTHÈQUES...
- PROFESSIONNELS ET PARTICULIERS •

| 06 50 28 35 27 | 35 rue de Laspiacères 31490 Brax |
 | contact@beppo-menuiserie.fr | www.beppo-menuiserie.fr |





À l'occasion de la Saint-Valentin, [Le Creuset](#) célèbre le voyage de l'amour sous toutes ses formes. Cette **collection Saint-Valentin** se compose de produits en fonte ou céramique dont les teintes évoquent les gestes d'amour et toutes les histoires qui se tissent au fil du temps. Tarifs disponibles en boutique.

La marque est disponible chez [Habiague](#) (Toulouse).



Nuit costumée à l'Opéra.

Elixir pour homme intense, boisé et fruité. 100ml. 95€.

Chez [Terre Blanche](#) (Tournefeuille).

Apportez une touche lumineuse et douce à votre intérieur avec ce **luminaire artisanal** de chez [Les créations de Gepetta](#). À partir de 79€.

Chez [Impulso'](#) (Cugnaux).





Chaussettes

**Cœurs
rouges** de
chez [Coucou
Suzette](#).

Chez [Cucul la
Praline](#) (Revel).



Collier **Isaki** en acier uni ou doré
à l'or fin par ionisation de [ZAG](#)
présentant un motif de fleur de type
mandala en son centre. 30€.

Chez [Mirabelle](#) (Tournepaille).

GINETTE

design

DU 07/01
AU 03/02

SOLDES
SOLDES
SOLDES
SOLDES
SOLDES



📍 **2396** route de Baziège
La Lauragaise - 31670 **Labège**
☎ 06 01 12 86 28
✉ ginettedesigntoulouse@gmail.com



PAYEZ EN 10X OU 20X
SANS FRAIS



Tendances papiers peints

Couleurs audacieuses, textures subtiles et motifs inspirés : découvrez notre sélection de papiers peints et revêtements muraux redessinant l'intérieur contemporain.

LA RÉDACTION

Les revêtements présentés dans cette sélection sont à retrouver dans les boutiques suivantes : [Alyce Décoration](#) (Toulouse), [Atelier 2 FL](#) (Toulouse), [Delzongle](#) (Balma, Colomiers), [Elitis](#) (Toulouse), [Flanelle Décoration](#) (Toulouse), [Labo-Léonard](#) (Gaillac), [La Maison de Bouquières](#) (Toulouse), [Le Comptoir Seigneurie Gauthier](#) (Toulouse), [Maison de la Peinture](#) (Toulouse), [Maison Gomez](#) (Toulouse, Labège), [Midi Papiers Peints](#) (Saint-Alban), [Nuances & Décoration](#) (Toulouse), [Ressource](#) (Toulouse), [Séguret Décoration](#) (Toulouse).

Papier peint **Arbre de Vie** de la collection Antoinette Poisson disponible en 2 finitions. Fabrication de la maison familiale provençale [Ressource](#). Une nature poétique qui s'impose comme un véritable tableau, magnifiquement encadré par une frise ornementale.



Revêtement mural **Fenua** du fabricant [Arte](#), collection Marquesa. Dessin de palmiers brûlé dans un sisal finement tissé. Couleur silver pine, disponible en 3 autres coloris. Inspiration de la beauté à l'état pur des Îles Marquises et de leurs richesses artistiques.



Influencé par les motifs emblématiques des arts décoratifs, le revêtement mural **Facettes**, issu de la collection Marqueteries du créateur [Nobilis](#), est disponible en 4 coloris raffinés. Fabrication en marqueterie de paulownia.



Le modernisme des années 1950-1960 rencontre la délicatesse de la soie. Papier peint **Twill**, nuance mousson d'opale, de la collection Elixir de soies. Vinyle gaufré à l'aspect de soie de l'éditeur toulousain [Elitis](#). Existe en 4 nuances différentes.



Revêtement mural **Arches** (ci-contre) et **Verneuil** (ci-dessus), collection Marqueteries de [Nobilis](#). Disponible en 3 coloris différents pour le premier et 4 pour le second. Marqueterie de paulownia pour une alliance de précision, technique et élégance.

© Bruno Varion.



Papier peint **Filandra** coloris bois de rose, collection Broderies de [Casamance](#). Vinyle sur papier avec aspect textile. Disponible en 9 déclinaisons de couleurs.

Cyperus est un revêtement mural avec une touche d'exotisme, issu de la plante endémique dont il tire son nom : le Cyperus marquisensis. Couleur caramel, collection [Marquesa](#), naturel sur intissé, motif géométrique imprimé avec différentes aspérités. Disponible en 5 couleurs.

© Danny Migalski.





C'est la fluidité des compositions musicales qui inspire ce panneau mural 3D **Calando** du concepteur [Noël & Marquet](#). Il donne du volume à l'espace et peut être teinté comme souhaité.



Disponible en version Flex pour les surfaces arrondies.



Le Rêve Intérieur & Authié Rénovation Décoration *s'associent pour réaliser vos plus beaux projets*





Le rêve intérieur
ARCHITECTURE
& DÉCORATION D'INTÉRIEUR
06 28 80 1527



AUTHIÉ
RÉNOVATION / DÉCORATION
06 30 23 93 49

- ▣ PEINTURE
intérieur/extérieur
- ▣ TRAVAUX PLÂTRERIE
- ▣ REVÊTEMENTS
sols et murs
- ▣ BÉTON CIRÉ

© www.lycne-communication.fr



Panorama **Byobu** en lin structuré de la collection Traces de l'éditeur [Masureel](#). Nommé d'après les paravents japonais traditionnels, Byobu se déploie comme un panorama poétique qui nous entraîne vers un autre univers. Disponible en version sunset, gold ou night.



Bakbak sur support intissé, le revêtement **BOA1** de la collection Bornéo, signée [Omexco](#), nous transporte vers cette île asiatique baignée par une infinité de mers. 7 coloris disponibles et des coordonnés.



Dessin panoramique **CS7** qui évoque les motifs subtils trouvés dans la malachite, rappelant l'art captivant de la nature. Collection Café society de l'éditeur [Omexco](#). 2 teintes différentes disponibles.

Scène d'été ocre, papier peint intissé (à droite). Collection Les belles toiles de Jouy 2 de [Casadeco](#). Sublimation d'imprimés d'époque raffinés avec une touche de modernité. 10 déclinaisons de couleurs. S'accompagne d'un ensemble de 10 tissus coordonnés.

Papier peint **GS11** de la collection Grand Siècle (en bas à gauche) et **Alchemy 6** de la collection Jardin des sens (en bas à droite) du créateur tarnais [Labo-Léonard](#). Des papiers peints confectionnés telles des œuvres d'art. Multiples coordonnés disponibles.

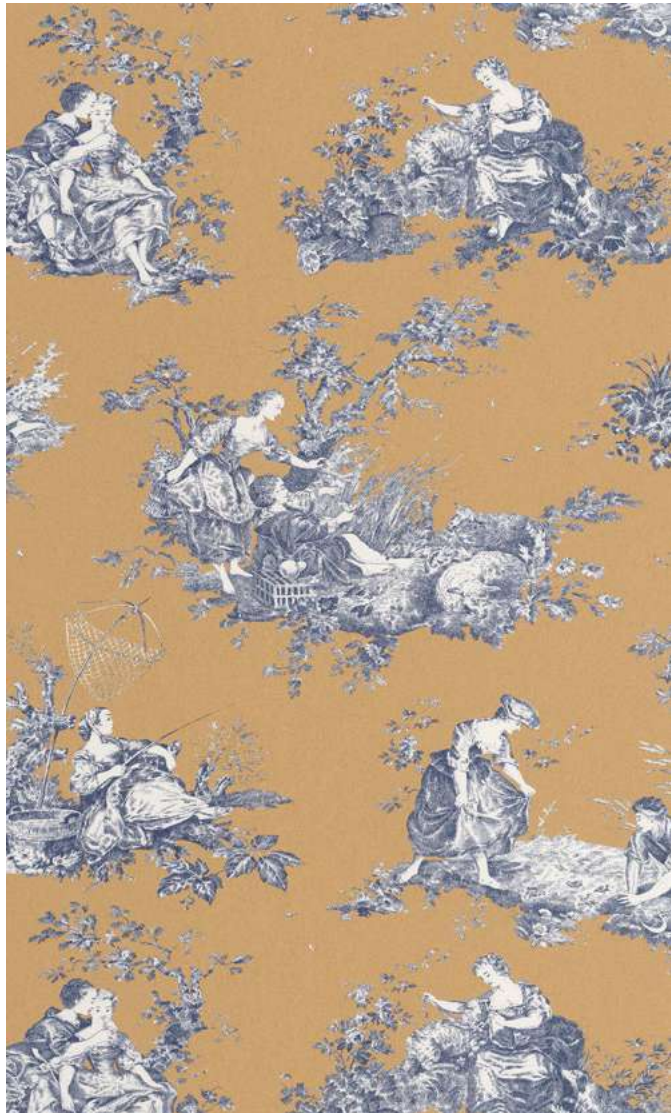



Papier peint **M-Flower XL** multicolore de [Maison Martin Morel](#).

Allure art déco avec motif développé en 1932 par M. Martin Morel lui-même. Également disponible en bleu clair.

Vinyle gaufré à l'aspect de soie
Frivole. 5 coloris disponibles.
Collection Elixir de soies d'[Elitis](#).



Papier peint **Chevronne** de l'éditeur [Le feu papiers peints marseillais](#). Dessiné à la main par le studio Les Dessinés. Imprimé en France.



Papier peint intissé
Rayure rouge
carmin issu de la
collection Les belles
toiles de Jouy 2
de [Casadeco](#). Ce
motif géométrique
accompagne
parfaitement les
toiles de Jouy.



Touche de fantaisie avec
le papier peint **Le chien**
édité par [Le feu papiers
peints marseillais](#). Papier
éco-sourcé et lessivable.



Miro est un revêtement mural très
particulier dont le motif, d'inspiration
classique, se compose d'une broderie
fine, combinée à de délicates perles en
bois. Collection Marquesa de l'éditeur
[Arte](#). Disponible en 2 teintes.

Motif **Paradis Caché** de la collection
Sauvage de chez [Ressource](#), se parant
de couleurs flamboyantes. 6 nuances
différentes disponibles.



Papier peint **Sigil** résonnance pastel de la collection Elixir de soies d'[Elitis](#). Les lignes angulaires s'adoucissent au contact du trait libre de la soie peinte à la main. Également disponible en version terre de Madras.



Papier peint **Yugen** gold de [Masureel](#), collection Traces. Versions sand et peach aussi disponibles. Lin structuré, panoramique en non-tissé avec un éclat nacré. Effets naturel et minimaliste qui s'unissent en une harmonie silencieuse.



Une élégance florale avec le papier peint intissé **Flore 12** de la collection Gorgone & Flore de [Labo-Léonard](#). 11 coordonnés différents disponibles au sein de l'ensemble Flore.

De gauche à droite. Papier peint intissé **Rayure** noir fusain, collection Les belles toiles de Jouy 2 de [Casadeco](#). Vinyle sur papier **Pastel** ébène, collection Broderies de Casamance. Intissé **Arbre** noir fusain, collection Les belles toiles de Jouy 2 de Casadeco.



La figue, papier peint dessiné à la main et fabriqué par [Le feu papiers peints marseillais](#).





Design au salon

Réinventez votre salon en alliant élégance contemporaine, matières raffinées et confort intemporel.

LA RÉDACTION

Collection de **tables d'appoint** de [Serax](#), conceptualisée par la designer Marie Michielssen. Céramique ajoutant une touche extraordinaire à n'importe quel environnement. Plusieurs styles, tailles et couleurs au choix.

La marque est disponible chez [Pure Deco](#) (Toulouse).



Collection **Sanctuary** de [Vetsak](#). Textures et matières riches s'invitent dans votre salon pour y apporter douceur et sérénité. Compositions, couleurs et tarifs à découvrir en exclusivité en boutique.

Chez [Ginette Design](#) (Labège).

CinnaTM



SANDRA Annie Hiéronimus

CEREZO
CONCEPTEUR D'ESPACE

33 route d'Espagne
31120 PORTET S/ GNE
05.61.72.80.40
contact@cerezo.fr



9 rue Croix Baragnon
31000 TOULOUSE
06.79.78.46.27
cinnatoulouse@cerezo.fr



Lounge El Deseo Pedro Almodóvar, édité et habillé d'images issues des affiches des films du cinéaste. Composition à personnaliser. Tarifs en boutique.

Chez [Roche Bobois](#) (Portet-sur-Garonne).



Canapé 4 places panoramique **Candy**. Structure en pin massif, contre-plaqué et panneaux de particules. Dossier avance-recule. L.375xP.129/137xH.95cm. À partir de 1790€.

Chez [Tendances Intérieur](#) (Grenade).



Club Couch d'[HK Living](#). Lignes élégantes et fabrication en velours royal. Disponible en vert, jaune et gris. L.274xP.108xH.72cm. 3000€.

Chez [Flatdesign](#) (Toulouse).





Graphique, léger et fluide, **Zinta** de chez [Arper](#) est un système de canapés modulaires. Multiples personnalisations disponibles. Tarifs selon options et composition.

Chez [2b Design](#) (Toulouse).



Inspirée par les formes originales et les teintes sucrées des pâtisseries danoises, la collection **Sweet Art** de Charlotte Hønlcke chez BoConcept est un régal pour les sens. À partir de 299€ le pouf.

Chez [BoConcept](#) (Portet-sur-Garonne).

Canapé **Retro** 4 places de l'éditeur [HK Living](#). Doté de petits pieds en métal laqué noir, il est disponible en plusieurs coloris. L.245xP.94xH.83cm. À partir de 2034€.

Chez [Flatdesign](#) (Toulouse).





Luminaire suspendu **Artichoke** de Poul Henningsen. Alliance de poésie et fonctionnalité. À partir de 10400€ en Ø48 cm.

Chez [2b Design](#) (Toulouse).



Canapé **Largo Gubbio** de [Kartell](#) par Piero Lissoni. Lignes sobres et assises larges. Modulable et adaptable. Plusieurs couleurs disponibles. 4778€.

Chez [Kartell Showroom](#) (Toulouse et Portet-sur-Garonne).

Réédition du **Sandra** de [Cinna](#), un canapé créé en 1975 par Annie Hiéronimus. Une pièce iconique qui traverse le temps avec élégance. Matières et dimensions au choix. Canapé 2 places à partir de 2761,19€.

Chez [Cerezo](#) (Portet-sur-Garonne).

Concept fauteuil-pouf **Emeki** de [Soko](#). Fabriqué à partir de déchets de mousse et cuir industriels. Revêtu d'un tissu 100% polyester recyclé. À partir de 1284€.

Chez [Archea](#) (Toulouse et Saint-Orens).



Fauteuil lounge **Ø** de l'éditeur BoConcept designé par Helena Christensen. À partir de 1999€.

Chez [BoConcept](#) (Portet-sur-Garonne).



SHOPPING DESIGN AU SALON



Suspension **Sreen 70's** de [Market Set](#). Structure en métal peint. À partir de 545€.

Chez [IN EX TOO](#) (Toulouse).

Fauteuil **Foliage** de [Kartell](#), création de Patricia Urquiola. Pieds en tubes d'acier peints et tissu au choix. 1744€.

Chez [Kartell Showroom](#) (Toulouse et Portet-sur-Garonne).



Canapé **Libra** 3 places de l'éditeur [Aerre Italia](#). Design évoquant une superposition subtile de densités différentes, un double coussin qui se matérialise en une assise douce et enveloppante. 3270€.

Chez [Siena Décoration](#) (Toulouse) et [Tendances Intérieur](#) (Grenade).



Fauteuil **Jupiter** de [Cinna](#). Siège au haut dossier pivotant imaginé en 1966 par Pierre Guariche. Formes rondes et accueillantes. Déclinaisons riches en matières et couleurs. 2977,50€.

Chez [Cerezo](#) (Portet-sur-Garonne) et [Cinna](#) (Toulouse).



Hexa est un meuble conçu spécialement pour ceux qui ont besoin d'un espace de rangement modulable et fonctionnel. Ce meuble de l'éditeur italien [Sculpture Jeux](#) est plus qu'une simple table à six compartiments, c'est une invitation visuelle colorée et féérique. Tarifs en boutique.

Chez [Trait Mobilier](#) (Toulouse).

Relevo de [Muuto](#) est un tapis doux à l'aspect sculptural affirmé avec un unique coin arrondi. 2 tailles et plusieurs couleurs disponibles. À partir de 1195€ en 170x240cm.

Chez [Ginette Design](#) (Labège).





1.



2.



3.



4.



5.



6.

1. Fauteuil **Aaland** en tissu bouclé de [Kartell](#). 3221€. Chez [Kartell Showroom](#) (Toulouse et Portet-sur-Garonne). 2. Canapé **Arsène** de chez [Duvivier](#). À partir de 4980€ en tissu. Chez [Meubles Dauzats](#) (L'Union). 3. **Colonial Sofa** de l'éditeur [Carl Hansen & Søn](#). À partir de 4467€. Chez [Carl Hansen & Søn Flagship Store](#) (Toulouse). 4. Canapé **Nawabari** de BoConcept. À partir de 2299€. Chez [BoConcept](#) (Portet-sur-Garonne). 5. Canapé **Sawa** de [Ralph M.](#) Modèle 240 cm à partir de 5090€. Chez [IN EX TOO](#) (Toulouse). 6. Tapis **Night Flower** de chez [Tai Ping](#). Ø220cm. 6310€. Chez [2b Design](#) (Toulouse).

• CRÉATION & RÉNOVATION DE JARDIN •



• CONCEPTION & RÉALISATION DE BASSIN •



• ÉLAGAGE, ENTRETIEN & ABATTAGE •



23 ANS D'EXPÉRIENCE - DEVIS GRATUIT

Maison de ville à Verfeil

À Verfeil, l'agence de design d'intérieur [RetroActive Studio](#) a donné vie à une maison de ville très élégante après une rénovation lourde. Au programme : matériaux de récupération et meubles vintages.

LA RÉDACTION - PHOTOS KAMILA SOKOLSKA



Photos des différents bâtiments avant travaux.

Dans cette commune de l'est toulousain, située entre L'Union et Lavaur, les maisons de villages sont parfois des assemblages de constructions d'époques différentes. Il faut une volonté forte des propriétaires, couplée à un investissement tant pécunier qu'humain, pour redonner vie à des lieux inhabités depuis des décennies. C'est le cas de ce projet situé dans le centre de Verfeil. Au moment de l'achat, un commerce occupait le rez-de-chaussée et le premier étage était un vieil appartement de 62 m². À l'arrière, des garages à l'abandon et une grange de 20 m² tout en brique foraine dans un bien triste état. Pour les nou-

veaux propriétaires, il fallait dissocier le commerce du logement de l'étage, et recréer une habitation en reliant appartement, garages et grange. Le couple fait appel à l'agence de design d'intérieur RetroActive Studio (basée dans la commune) qui collabore avec l'architecte [Corinne Capblancq](#) (Donneville, 31) pour le dépôt du permis de construire.

L'agence de design d'intérieur RetroActive Studio a été créée par Brune Colnat-Derhy en 2023 à Verfeil, rejointe par Kamila Sokolska-Bezault en 2024. La première se charge des plans, de la conception, des matériaux. La seconde se penche davantage sur la décoration et le mobilier, des sujets de prédilection puisque Kamila est





Une cuisine éclatante bleu Caraïbes et brique foraine. Pour l'îlot central, mosaïque couleur terre cuite de chez [Maison Carrelle](#) (Toulouse). En crédence et sur le plan de travail de l'îlot, même carrelage que le sol de la pièce à vivre, un carrelage vert clair très doux et lumineux qui sublime le terra cotta de la terre cuite. En plan de travail du linéaire d'évier, un stratifié compact imitation bois ([Dispano](#)). Pour l'entrée et la cuisine, un stratifié bleu Caraïbes de chez Polyrey, acheté chez Dispano, recouvre des caissons de réemploi. La poutre dans la cuisine provient de la charpente de la grange lorsqu'elle a été démontée pour modifier la pente de toit. Appliques vintage. Suspension métal de 1940 et suspensions blanches de la designer danoise Lyskaer Belysning de 1970.



Décoratif, à la jonction entre le placo isolant et le mur en brique, le poteau en bois provient d'une charrette dont c'était le joug de nuque qui permettait d'atteler ensemble une paire de bœufs.



Dans la salle à manger, suspension en écailles de poissons en provenance du Brésil. Table vintage des années 1960 et chaises chinées aux assises refaites.



Buffet en contreplaqué déniché chez le Garage brocante de Lisle-sur-Tarn, puis retapé, poncé et verni par un menuisier. Le placard central fait secrétaire.

tapissière d'ameublement. Avec son autre société, Bloc de l'Est, elle redonne vie à des fauteuils design et vintages pour des particuliers ou sur de gros projets avec des architectes d'intérieur.

Les deux femmes ont ouvert en septembre 2025 un showroom dans l'ancienne boucherie de la commune, nommé La Nouvelle Boucherie. « Ouvert sur la rue, c'est un lieu vivant, d'échanges sur la créativité, explique Brune. On y vend de l'artisanat local, des œuvres d'art et des pièces vintages. » Parmi les créateurs référencés dans le showroom, citons [Filament](#) aux lampes en matériaux recyclés (Albi), la céramiste [Laure Giraudeau](#) (Magrin, Tarn), l'artiste textile Lucile Perrenoud de la marque [Lou d'Adélaïde](#) (Sorèze) ou encore l'ébéniste [Loumos](#) (Ariège).

La rénovation de cette bâtisse à Verfeil a été colossale. De nombreux artisans se sont succédé. Les charpentes et toitures ont été refaites. Les murs en brique ont été piqués et rejointés. Le chantier démarré en juin 2024 a pris fin en mai de l'année suivante. Le résultat est

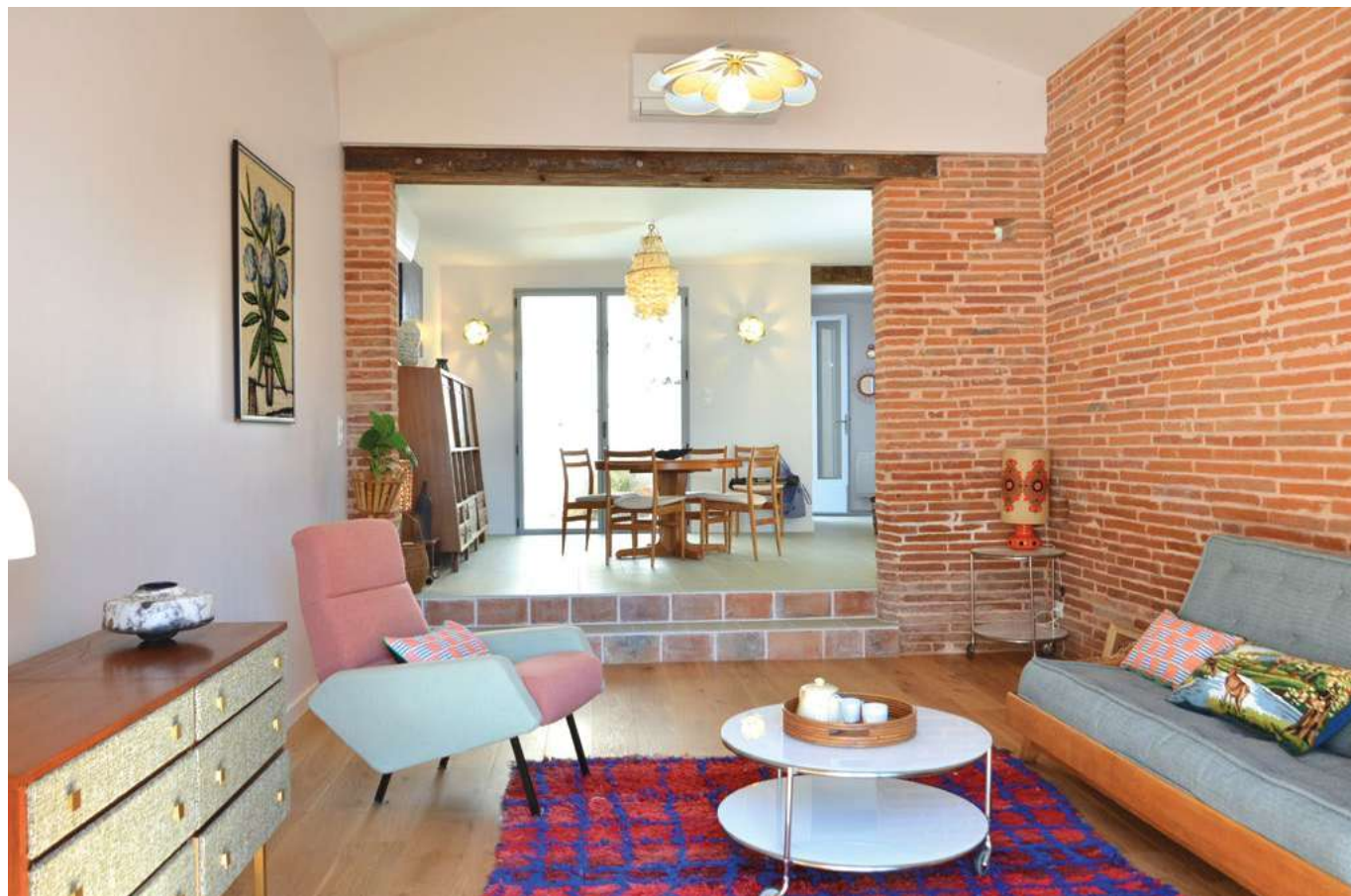

Salon chaleureux. Suspension en rotin et osier d'Atelier et Maison Éole. Fauteuil retapissé par Bloc de l'Est des années 1960. Table basse et sellette Ikea des années 1980. Tapis berbère ancien du Maroc. Lampe vintage ([Le Garage brocante](#), Lisle-sur-Tarn).



Mobilier de récupération. Le meuble TV est une ancienne coiffeuse retapée aux tiroirs retapissés. Lampe [Filament](#) (Albi).

époustouffant. Cela tient dans la qualité des artisans, qui avaient l'habitude de travailler ensemble, mais aussi dans le fil conducteur tissé par l'agence RetroActive Studio. Sa gérante, Brune Colnat-Derhy, a œuvré à intégrer beaucoup de matériaux de réemploi et de meubles et objets chinés ou issus de l'artisanat local. Cela se ressent immédiatement lorsque l'on pénètre dans le lieu. « On s'y sent bien et on a envie d'y rester », révèle-t-elle. On entre désormais dans cette habitation par les anciens garages. Intégralement refaits, ils laissent place à la nouvelle entrée, la cuisine et la salle à manger. Cette pièce de vie communique avec l'ancienne grange transformée en salon, avec vue dégagée sur le grand paysage. Enfin, un escalier permet d'accéder à l'appartement, au-dessus du commerce, où un couloir dessert trois chambres, une salle de bains et un wc. En termes de meubles et accessoires, le mobilier et les luminaires des années 1960 et 1970 occupent une place de choix, des pièces qui contribuent à nous faire croire que cet endroit nous est familier. Pour la couleur, Brune est partie de la teinte de la terre cuite combinée à un vert très doux et un bleu Caraïbes. Le résultat est une belle réussite qui donne à cette maison de ville une nouvelle raison d'être. ■



Escalier en béton fait par [Azam Escaliers](#), et garde-corps en brique de Terres cuites d'Occitanie, dernière briqueterie du Tarn à encore faire sur place.



Chambre bleue. Papier peint Shiso, Indigo de [Bien Fait Paris](#). Lampes de chevet avec globes anciens avec oiseaux peints.



Dans la salle de bains, festival du réemploi. Carrelage provenant d'autres chantiers et de [Maison Carrelle](#). Vasque chinée dans une ancienne école d'Albi à l'occasion d'un chantier de [Maison Tournesol](#). Seul le luminaire est neuf pour des raisons de sécurité.



Bureau rétro. Bureau des années 1970 et enfilade de 1960. Au sol, stratifié imitation parquet de chez [MBC](#) (Toulouse). Applique et suspension chinées.



Chambre verte. Le sol en bois d'origine, de piètre qualité, a été repeint en vert. Armoire en rotin pour réchauffer l'ambiance. Fauteuil chiné, assise refaite par Kamila, peint de la couleur du parquet. Au-dessus de la cheminée, papier peint *Le Feu* fabriqué par [Labo Léonard](#) (Gaillac) illustrant un figuier, emblème de Verfeil. Chevets chinés au [Garage Brocante](#) (Lisle-sur-Tarn).



Menuiserie alu **Tekno B** (Castelmaurou). Cuisine et placards d'entrée **Recyclo bois** (Toulouse). Plombier électricien **SARL Peron** (Bourg-Saint-Bernard). Peintre, revêtements sols et murs **Peinture Nouyers** (Lavaur). Plaquiste et isolation **Techniplatre Isolation** (La Salvetat-Lauragais). Carreleur **Frédéric Brun**. Porte en bois de l'entrée **Menuiserie Christophe Bach** (Bourg-Saint-Bernard). Fournisseurs de matériaux biosourcés **MBC** (Toulouse). Maçon, charpentier **Crouzil** (Prunet). Escalier béton **Azam Escaliers** (Saint-Amans-Valtoret). Étanchéité, couvreur **ELM étanchéité** (Castelnau-d'Estrétefonds). Joint de couleur pour le carrelage **Camille TLS** (Toulouse).

Transformez vos rêves en jardin



Création &
aménagement
extérieur

Entretien
du jardin

Elagage &
entretien pour
professionnels

SI!
services à
la personne

**VOTRE FACTURE
À -50%**

Toulouse et Montauban

www.spironello-espacesverts.com
contact@spironello.fr - 05 63 30 01 92



lexon x jeff koons
Balloon Dogs

Collabs

Les collaborations entre artistes et marques de design doublent l'expression créatrice pour notre plus grand plaisir.

LA RÉDACTION



fermob x castelbajac *Ange métal*

Plus de dix ans après la création de la chaise Ange, née de la rencontre entre l'univers poétique du styliste [Jean-Charles de Castelbajac](#) et le savoir-faire du fabricant français de mobilier [Fermob](#), la collaboration s'enrichit d'une nouvelle pièce : la banquette *Confidence pour Confidence*. Véritable prolongement de cette écriture graphique et symbolique, c'est une évolution naturelle pour cette collection emblématique.

— Chez **Trentotto**

- 14, rue Paul-Vidal - 31000 Toulouse
05 61 22 43 07
- 198, route de la Saune - 31130 Quint-Fonsegrives
05 61 22 43 07
- 64, avenue des Pyrénées - 31120 Lacroix-Falgarde
07 67 92 46 48 - trentotto.fr



Déchirer est le premier projet de la designer [Patricia Urquiola](#) pour l'éditeur de carrelage [Mutina](#). La collection fusionne innovation technologique et poésie dans un relief à peine perceptible, utilisable aussi bien pour les sols que pour les murs. La palette de couleurs, composée de tons neutres, permet de créer des espaces modulables tout en conservant une esthétique contemporaine.

📍 Chez **Maison Gomez**
2, rue des Arts - 31000 Toulouse
05 34 51 52 94 - maisongomez.com



toulemonde bochart x anne-sophie pailleret **Ornements en Matière**

L'éditeur français de tapis [Toulemonde Bochart](#) invite l'architecte d'intérieur [Anne-Sophie Pailleret](#) à poser son regard sensible et exigeant sur l'univers du tapis. Connue pour son approche tactile du design et son goût pour les matières précieuses, elle imagine une collection où les effets de textures deviennent un langage à part entière.

📍 Chez **Meubles Dautatz** (L'Union)
et **IN EX TOO** (Toulouse).



moooli x robbie williams **Introvert Chair**

La marque lifestyle [Moooli](#) dévoile une collaboration créative unique : le fauteuil *Introvert*, signé par l'artiste Robbie Williams. À la fois audacieux et doux, sculptural et apaisant, ce fauteuil lounge généreux invite à la détente. Conçu comme une douce rébellion contre la surstimulation, le fauteuil *Introvert* est idéal pour celles et ceux qui souhaitent s'évader, ne serait-ce qu'un instant. Confortablement rembourrée et enveloppante, cette assise est revêtue d'un tissu doux et moelleux qui procure une sensation de bien-être, tel un véritable cocon douillet.

📍 Chez **Design Follies**
21, rue Croix-Baragnon
31000 Toulouse
05 61 55 46 54
designfollies.fr





Chic et intemporel à Rouffiac

À Rouffiac-Tolosan, un jeune couple a confié la construction de sa maison au maître d'œuvre [BC constructions](#) et son réseau d'artisans. Pour l'aménagement, [Mélinda Borderie](#) a conçu un intérieur cousu de fil de laiton.

LA RÉDACTION
PHOTOS CAROLE LITOT
([BE YOURSELF PHOTOGRAPHIE](#))

Extérieurs en terrasses. La piscine de 9x3m au liner imitation pierre de Bali a été réalisée par Aloa Piscines, tout comme le paysagisme. Volet immergé sous la banquette de piscine. La plage est en carrelage de 60x120cm sur plots, teinte béton blanc.



Transparence. Les garde-corps des terrasses sont vitrés pour gagner en légèreté et transparence.

E

n 2023, Sophie et Renaud, la trentaine, installés en appartement, se lancent dans le projet d'une vie : faire construire leur maison, celle qui sera leur cocon pour les années à venir.

Pour cela, ils ont déniché un terrain nu de 1000 m² dans la commune de Rouffiac-Tolosan. Pour concevoir la villa puis la construire, ils s'en remettent au maître d'œuvre BC constructions et son réseau d'artisans.

Une fois le permis de construire de la villa de 160 m² déposé, Sophie et Renaud contactent la designer d'espaces & scénographe Mélinna Borderie pour l'agencement intérieur. À ce stade, le plan de la villa est basique : une maison en U avec une aile parentale et une aile pour un bureau et les chambres d'enfants à venir, reliées par l'entrée et la pièce de réception.

Pour ce projet, Mélinna Borderie propose un fil conducteur : le laiton, matériau chic par excellence, utilisé ici

avec parcimonie. Parfois c'est le matériau qui est mis en œuvre, comme en poignée ou en spot, parfois c'est simplement sa couleur, comme pour la verrière qui sépare l'entrée de la pièce à vivre, en acier thermolaqué couleur lait. Ensuite, pour adoucir les lignes et angles droits, Mélinna Borderie va s'attacher à apporter de la rondeur, source de douceur. Dans le salon, deux arches intégrées pour du rangement ; dans le couloir, les motifs peints aux murs ; dans l'entrée la forme arrondie du miroir et le dessin de la verrière ; dans la chambre parentale les suspensions...

Zoning pour déterminer chaque zone de l'habitation, planches d'ambiance pour choisir les éléments décoratifs et les matériaux, Mélinna Borderie valide chaque étape avec les clients avant d'entrer dans les détails techniques. Le plan d'éclairage, le travail sur les moulures, cimaises et corniches, le choix des interrupteurs... montrent combien les détails ont tous été très travaillés. Les artisans de BC constructions et ceux de Mélinna Borderie vont se succéder pour mettre en musique la



D'inspiration art déco. Verrière réalisée par [Fer & Tendance](#) (La Salvétat-Saint-Gilles) en acier thermolaqué effet laiton mat avec deux parties fixes et deux portes battantes. Elle isole l'entrée de la pièce à vivre. Au plafond du couloir et de l'entrée, spots Minude Out de [Super Modular](#), coloris champagne.



Fresque exclusive. Dans le couloir, l'artiste mural Cécile Gay a créé une fresque murale dans un style art déco avec des peintures [Farrow & Ball](#) sur la base des intentions graphiques de Méлина Borderie.

partition. Parquet contrecollé à bâtons rompus dans toutes les pièces à l'exception des salles de bains et toilettes (carrelage) et chambres d'enfants (stratifié). Les murs sont peints dans des tons doux type lin, mis en volume par des jeux de corniches et de plinthes ([Orac Décor](#)). Dans la pièce à vivre, [L'Ébénisterie 108](#) a réalisé les meubles sur mesure et la cuisine [In'Concept](#) invite à la convivialité. La verrière réalisée par Fer & Tendance offre profondeur et transparence. Dans le couloir, l'artiste mural [Cécile Gay](#) exécute une fresque inédite. De son côté l'électricien installe des appareillages très élégants ([Meljac](#)). Les salles de bains de [Maison Gomez](#) baignent dans le raffinement. Enfin, chaque pièce est accessoirisée de rideaux, voilages ou stores vénitiens pour doser l'apport de lumière et se garder des vis-à-vis. Côté extérieurs, le terrain étant pentu, l'aménagement s'établit en terrasses. La première accueille la salle à manger d'été, la deuxième la cuisine d'été et la troisième, en partie basse, la piscine. Le tout a été paysagé par Aloa Piscines.

Le chantier démarré en juillet 2023 a pris fin un an plus tard. Depuis le couple a pris ses marques dans son nouveau cocon, où il s'y sent... très bien. ■



Entrée en matière. Dans l'entrée, meuble vestiaire vert bancha de Farrow & Ball réalisé par L'Ébénisterie 108 sur un dessin de Mélinda Borderie, tout comme la console vide-poche. Applique [NV Gallery](#) effet marbré et laiton. Porte d'entrée noire toute comme toutes les menuiseries de la maison en alu noir. Interrupteur noir avec goutte d'eau Meljac. Corniches et plinthes Orac Décor (chez Unikalo).







Salon d'ambiance. Dans le salon, canapé Pixel de [Saba](#). Parquet contrecollé verni à bâtons rompus. Cuisine In'Concept en forme de U éclairée par des suspensions [Aromas del Campo](#). Les plafonds ont été travaillés avec led intégré. Les spots ont été positionnés en fonction des espaces de vie. Ils sont là où on en a besoin. On ne va pas chercher la symétrie. Stores vénitiens [Luxaflex](#).



***Pièce à vivre.** Dans la salle à manger, lustre Belinda de [Nova Luce](#). Table Ellis en céramique Patagonia sur pied en métal thermolaqué finition bronze fabriquée en Italie, chaises Mailea en frêne massif du même fabricant, tissu bouclette grège. Dans le salon les deux arches, en écho au dessin de la verrière, apportent de la rondeur, du cocooning, dans les coloris et les formes.*





Cadrage. Lorsque l'on entre dans la chambre parentale, la fenêtre bandeau au-dessus du lit encadre le paysage environnant. En tête de lit, superposition de pièces en MDF aux formes douces réalisées par L'Ébénisterie 108 et peintes dans la teinte des murs de la pièce (Elephant Breath de Farrow & Ball). Suspensions style Wabi-sabi à la lumière déstructurée et enveloppante. Chevets NV Gallery. Voilage Casamance réalisés par la couturière Céline Ferre du [Ruban du Chas](#). Beaucoup de texture, de volupté.

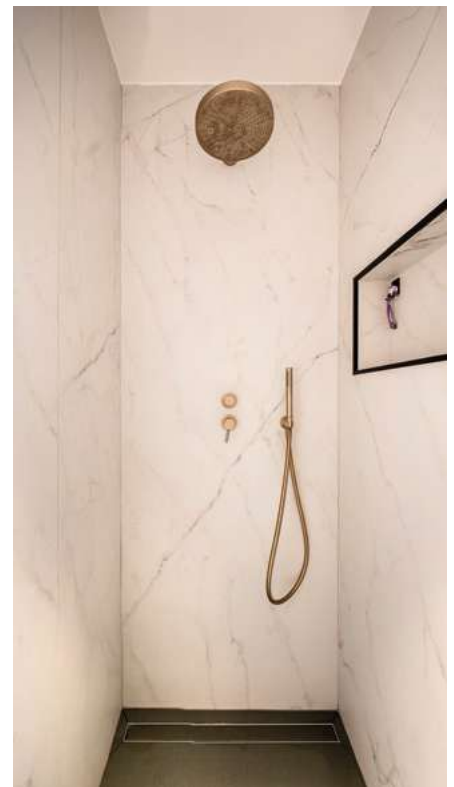

Entre deux. Salle de bains parentale signée Maison Gomez (Labège). Meuble vasque blanc mat fabriqué sur mesure centré entre deux meurtrières au vitrage teinté pour ne pas distinguer l'intérieur depuis l'extérieur. Carrelage effet marbre blanc Calacatta Gold. Miroirs Antonio Lupi, robinetterie encastrée Fantini collection Nostromo. Derrière la baignoire, carrelage vert très foncé effet velours qui tire vers le bleu. Douche parée de carrelage effet marbre blanc Calacatta Gold.



Naturelle et texturée. Salle de bains Maison Gomez (Labège). Effet cannelé en façade du meuble Bonalife, vasques à poser, faïences très nuancées avec de la texture et de la matière, robinetterie ton cuivre encastrée. Baignoire et douche. Suspensions Shadow de chez [Brokis](#) en gris fumé mixées.



Fort d'une dizaine d'années d'expérience chez les constructeurs de maisons individuelles, **Laurent Beaute** a créé son entreprise de maîtrise d'œuvre [BC constructions](#) en 2018. Si le cœur de son activité reste le neuf, il a également fait ses preuves dans la rénovation. Ses chantiers, environ 25 par an, se situent sur un rayon de 100 km autour de Toulouse. La transparence des devis des artisans sur lesquels il s'appuie, le suivi rigoureux des chantiers, la proximité avec les clients et le règlement à la tâche assurent son succès.



Après plus de 15 ans dans le marketing et la communication, **Mélinda Borderie** change de voie, se forme, et crée en 2022 sa société de design d'espace et scénographie d'intérieurs. Avec [Mélinda B.](#), la professionnelle traite l'aménagement intérieur et la décoration de maisons en rénovation mais aussi neuves, sur la métropole toulousaine et le sud du Tarn.

Terrassement, gros œuvre, couverture **CABE SAIL** (Cugnaux). Étanchéité **DS Étanchéité** (Saint-Jory). Zinguerie **Atelier Gouttières Alu** (Montberon). Menuiseries **Lucid'Home** (Verfeil). Électricité **Elec 31** (Lapeyrouse-Fossat). Plâtrerie, isolation **BPRI** (Montberon). Plomberie **Yohan Potel** (Nohic). Chauffage **AS Habitat** (Pujaudran). Pose carrelage et faïence **AC Carrelage** (Bois-de-la-Pierre). Béton ciré **Sols et Matières** (Albi). Parquet **Geoffrey Menuiseries** (Belberaud). Enduits **Junior Façade** (Seysses). Meubles sur mesure **L'Ébénisterie 108** (Villaudric). Cuisine **In'Concept** (Toulouse). Verrière **Fer & Tendance** (La Salvetat-Saint-Gilles).



Accès direct. Les deux chambres d'enfants ont un accès direct à cette salle de bains conçue dans un style assez naturel et chic, sans parti pris de genre, par une porte Menuiserie d'Olt (Dispano).

LEICHT® by in'concept CUISINES ET AGENCEMENTS D'INTERIEUR



LEICHT® LA CUISINE ARCHITECTURALE

27, allées Paul Sabatier - 31000 Toulouse
contact@inconcept-sdb.fr - 05 61 63 99 34 - inconcept-cuisine.fr

FAITES-LE SAVOIR



Vous adorez un objet, un meuble. Vous êtes très satisfait(e) d'une entreprise, d'une boutique ? **Faites-le savoir !**

Dites-le nous sur faites-le-savoir@ma-maison-mag.fr

La rédaction se chargera d'en faire un article avec photos.

AFOL & vous

Faites parler les briques !



Thomas Boisseau.

Être manuel et créatif n'est pas à la portée de tout le monde. Mais construire à l'aide de son imagination avec des petites briques Lego® l'est relativement plus. C'est ce que Thomas Boisseau, compétiteur lors de l'émission télévisée Lego® Masters en 2023, a bien compris en lançant il y a de cela un an AFOL & vous. Son objectif : partager sa passion créative autour de l'univers des briques. Le Toulousain est aujourd'hui à l'origine de tableaux décoratifs entièrement composés de ces fameuses briques, illustrant des villes ou régions françaises avec leurs caractéristiques esthétiques. Les Landes, Bordeaux et Toulouse sont les 3 premiers tableaux de sa série, amenant le public adulte comme enfant à fabriquer un décor spécial dédié à chaque lieu évoqué. Vous l'aurez compris, la spécialité de ce créateur est sa capacité à nous faire voyager à travers ce filtre unique qu'est le monde de la petite brique. Lors du Salon de l'Auto-Moto au MEETT de Toulouse début novembre dernier, Thomas a présenté avec son coéquipier de Lego® Masters [Nicolas Dewitte](#) une maquette interactive autour de la course automobile. Associant un circuit électrique à un monde entièrement fait de briques, il a de nouveau su émerveiller les visiteurs qui ont pu apprécier ce travail de 8 m² d'envergure. Peut-être aurons-nous droit dans le futur à un univers entièrement fait de briques à la sauce AFOL & vous ?



Tableau #1 Les Landes.



Préparation et tri des pièces.



Tableau #3 Bordeaux (collaboration avec Marcel Travel Posters).



Maquette interactive « circuit de course » présentée au MEETT.

10 bis, route d'Ax - 31120 Portet-sur-Garonne
afol.et.vous@gmail.com - afoletvous.com - Instagram [@thomas_legomasters_s4](#)

OFFRES EXCEPTIONNELLES SUR LES COLLECTIONS FAMA ET STRESSLESS

DES MEUBLES À VIVRE



création graphique : www.designea.fr



DAUZATS

UNE PARANTHÈSE INTÉRIEURE

22 bis, avenue de Toulouse

31240 L'UNION

05 62 89 19 19

www.meubles-dauzats.fr





FER & TENDANCE

Designers ferronniers

Pour voir toutes nos réalisations, rendez-vous sur nos réseaux sociaux ou sur notre site internet !

www.fer-tendance.fr



Garde-corps

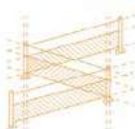

Portails



Verrières



Escaliers



Sur-mesure



@ferettendance

