

MA MAISON

édition
Tarn

SEPTEMBRE
OCTOBRE
2025

DÉCORATION | RÉNOVATION | AMÉNAGEMENT EXTÉRIEUR | JARDIN

#19

Tendances
SALLE DE BAINS

ALBI
*Maison
renovée*

SHOPPING
Inspiration
salon

RÉNOVATION
**Carte blanche
à Marine Fossé**

17 > 20 OCT. 2025
HABITARN
ALBI PARC
EXPO

EXPO
*Biennale
des Verriers*

Entrée gratuite

ALBI PARC
EXPO



HABITARN

**Salon Habitat
& Immobilier**
Du 17 au 20
octobre 2025

Découvrez le programme sur www.habitarn.net

**ALBI
EXPOS**

**100%
RADIO**
les tubes et l'info

LA DEPECHE

**LE JOURNAL
D'ICI**
100% LOCAL

CA
MOBILITE
MIDI-PYRENEES
Recherche & accompagnement

CCI TARN

TARN
LE DEPARTEMENT

**COMMUNAUTE
D'AGGLOMERATION
DE L'ALBIGEOIS**

albi
MA VILLE

MA MAISON *magazine gratuit*
est édité par GH médias
SARL au capital de 5 000 €
28, rue de la Cité des Sports
31270 Cugnaux
RCS Toulouse 824-128-649



ÉDITO

SEPTEMBRE OCTOBRE 2025

#19

**Directeur de la publication
et de la rédaction :** Julien Hulot

Rédacteur en chef : Frédéric Goudal

Secrétaire de rédaction et mise en page :
Énora Pallier et Clément Raoult

Ont participé à ce numéro :
Kévin Abélard, Stéphane Aboudaram de
We Are Content(s), Arno Brignon, Muriel
Cavanhac Photographies, Marco Cella,
Frenchie Cristogatin, Giuliano Koren, Carole
Litot de Be Yourself Photographie, Yves
Moreau, Emmanuel Pires, Pierre Vogel.

Pour contacter la rédaction :
Frédéric Goudal
f.goudal@ma-maison-mag.fr

Pour la publicité, contactez :
Julien Hulot
06 78 92 75 17
j.hulot@ma-maison-mag.fr

Imprimeur : Rotimpres

N°ISSN 2780-3473 (imprimé).

N°ISSN 2779-9980 (en ligne).

Dépôt légal : septembre 2025.

Chère lectrice, cher lecteur,

Pour cette rentrée sur les chapeaux de roues, les événements se bousculent. Mais le rendez-vous incontournable de l'automne pour tous ceux qui ont des projets immobilier, de rénovation, d'amélioration de l'habitat, d'économies d'énergie ou de décoration est sans conteste le salon Habitarn. Avant, vous aurez peut-être foncé au salon de l'Automobile, fait un crochet par la Biennale des Verriers à Blaye-les-Mines, vous aurez été ébloui au salon Matière(s) à Sorèze.

Un autre événement exceptionnel vous attend. À partir du 7 octobre, le Quai des Arts de Cugnaux, près de Toulouse, présente l'exposition Une vie de créations de Bernard Cadène. Ce peintre de la couleur reconnu à l'international compte parmi les fidèles artistes de la galerie Nadine Granier à Albi. À l'occasion de cette rétrospective, l'artiste cugnaux s'associe au magazine pour un concours Instagram exclusif et offrir un dessin original à aller chercher directement dans son atelier du sud-ouest de Toulouse !

Enfin, l'architecte d'intérieur Magali Reynès de l'Atelier Waouh vous invite chez elle. Une maison de 1900 à laquelle l'Albigeoise a redonné vie. Et l'architecte d'intérieur et décoratrice Marine Fossé vous convie à la visite d'une bâtisse rénovée, mêlant modernité et tradition, dans le Tarn-et-Garonne.

PROCHAIN NUMÉRO FIN NOVEMBRE 2025



Photo couverture © Carole Litot
de [Be Yourself Photographie](https://www.beyourselfphotographie.fr).



Pour recevoir **dans votre boîte mail**
MA MAISON en version numérique dès sa parution,
inscrivez-vous sur www.ma-maison-mag.fr

Pour recevoir
MA MAISON
en version papier :



Les indications de marques et les sociétés qui figurent dans les pages rédactionnelles de ce numéro sont données à titre informatif sans aucun but publicitaire. Les prix indiqués peuvent varier. La reproduction, même partielle, des articles et illustrations parus dans ce numéro est interdite. Les annonceurs sont responsables du contenu de leur publicité.



Vous aimez
MA MAISON ?
Likez la page
Ma Maison Magazine
:)



LE TRI
+ FACILE



Les anciens numéros sont [à télécharger](http://www.ma-maison-mag.fr) ou [à consulter](http://www.ma-maison-mag.fr) gratuitement sur :

www.ma-maison-mag.fr



MA MAISON

SEPTEMBRE OCTOBRE 2025

édition Tarn

#19



8 [MA MAISON M](#)

18 [AGENDA](#)

ÉVÈNEMENT

21 [RÉTROSPECTIVE BERNARD CADÈNE
UNE VIE DE CRÉATIONS](#)

ÉVÈNEMENT

24 [LA BIENNALE DES VERRIERS](#)

MAISON RÉNOVÉE

28 [LOFT CONTEMPORAIN À PUYLAURENS](#)

SÉLECTION

32 [TENDANCES SALLE DE BAINS](#)

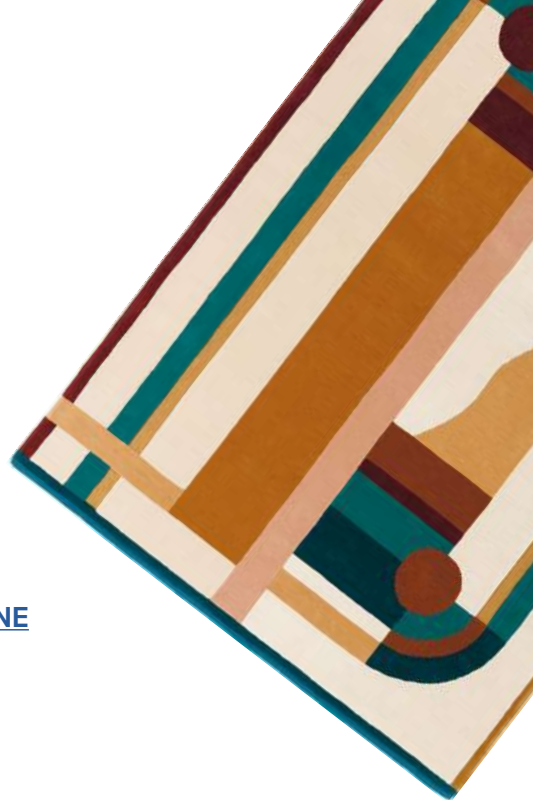

SHOPPING

38 [INSPIRATION SALON](#)

MAISON RÉNOVÉE

46 [DIALOGUE ANCIEN
& CONTEMPORAIN](#)

MAISON RÉNOVÉE

54 [LA MAISON DE MAGALI REYNÈS
À ALBI](#)





Rénovation signée par
l'architecte d'intérieur
et décoratrice Marine
Fossé de l'agence [MF](#)
[Intérieurs](#).



JARDIN

64 **CALENDRIER**
LES RENDEZ-VOUS DE L'AUTOMNE

FAITES-LE-SAVOIR

66 **MAINS LIBRES**
GROUPEMENT D'ARTISANS LOCAUX

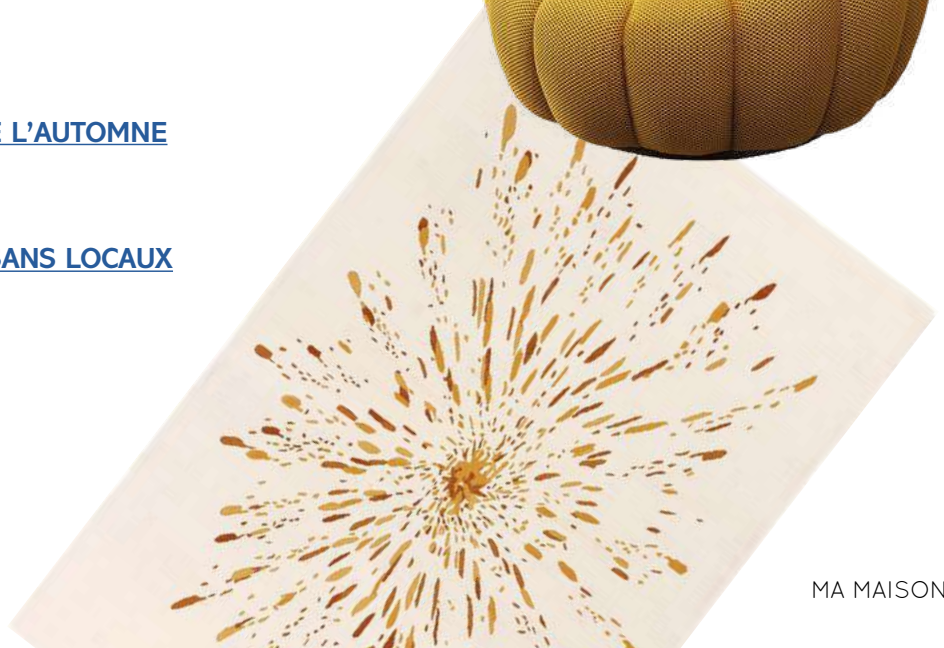

Ils sont dans MA MAISON #19

Alby Style

1, rue Gustave-Eiffel
81990 Puygouzon
05 63 47 15 85
www.albystyle.fr

Art & Toitures

155, route de Castres
81000 Albi
09 86 20 04 28
www.art-et-toitures.fr

Art Plomberie

31290 Villefranche-de-Lauragais
05 61 24 28 77
ovaliedeco-artplomberie.fr

Atelier d'Architectes Associés

8, rue de la République
81540 Sorèze
05 81 33 12 12
aaa-archi.com

Atelier Waouh

Reynès Magali
81000 Albi
06 73 34 29 30
www.atelierwaouh.com

Ausseresse Jonathan

Isère (38)
verredesign.fr

Beau Vivre

31830 Plaisance-du-Touch
06 64 33 26 74
www.beauvivre.net

Bouat Électricité

13, chemin du Clôt d'Armand
81150 Terssac
05 63 56 95 26
www.bouat-electricite.fr

Bouquerel Sébastien

81150 Bernac
06 09 83 42 76

Cadène Bernard

www.bernardcadene.com/fr

Calidéco

1, av. Charles-de-Gaulle
1, rue des Orchidées
81600 Gaillac
05 63 34 96 57
www.calideco-gaillac.fr

Cambon Déco

33 bis, rue André-Ampère
81000 Albi
06 87 24 29 16
cambondeco.fr

Carayol Florence

Raison Home
43, chemin des Fargues
81990 Cunac
06 72 26 63 27
www.raisonhome.com

CCL

- 236, avenue Albert-Thomas
81000 Albi
05 63 54 12 25
- 225, avenue Charles-de-Gaulle
81100 Castres
05 63 35 41 33
- 20, avenue Charles-de-Gaulle
81600 Gaillac
05 63 81 01 00
www.ccl.fr

Cedeo

- 38, rue Colonel-Vasseur
81000 Albi
05 63 77 34 80
- 2, rue Henri-Regnault
81100 Castres
05 63 59 10 77
- Rue de Sagnes
Lotissement de Sagne
81500 Lavaur
05 63 58 64 99
www.cedeo.fr

CFC Albi

81000 Albi
06 71 88 76 46

CL Créations Bois

31600 Seysses
06 65 79 11 34
www.cl-creationsbois.fr

Cuir Center

6-8, rue Pasteur
81990 Puygouzon
05 63 42 82 78
www.cuircenter.com

Dubarry Dominique

31200 Toulouse
06 37 58 65 36

Espace Aubade Malrieu

- 53, route de Fauch
81000 Albi
05 63 49 66 66
- 136, route de Toulouse
81100 Castres
05 63 72 85 85
- 12 bis, bd. Dr-Pontier
81300 Graulhet
05 63 34 26 72
www.espace-aubade.fr

Esprit Maison

20, bd. Georges-Ravari

81300 Graulhet
05 63 34 58 44

Faugère Pierre

81700 Puylaurens
05 63 75 33 37

Fer & Pierre

12, chemin d'En Sales
31530 Bretx
06 33 03 52 30
fer-et-pierre.com

Frei Barbara

Suisse
loveglassclub.squarespace.com

Ghasel

25, avenue de Garban
81990 Puygouzon
05 63 42 82 79
ghasel.fr

Glorieux Romain

Somme (80)
romainglorieux.fr

H&H

187, avenue Gambetta
81000 Albi
05 63 43 17 08
albi.heth.fr

Hexagone Décoration

29, rue Henri-IV
81100 Castres
05 67 46 02 15
www.hexagone-decoracion.fr

IN EX TOO

41, avenue de Lardenne
31100 Toulouse
05 34 51 39 97
www.inextoo.fr

Jardinerie Tarnaise

- Route de Carmaux
81000 Albi
05 63 60 75 17
- 20, rue Le Châtelier
81100 Castres
05 63 74 83 81
- 2021, route de Toulouse
81000 Albi
05 63 76 21 60
jardinerietarnaise.fr

Jolivet Ghislène

Ille-et-Vilaine (35)
ghislenejolivet.com

L'Avenue

2, rue François-Arago
81000 Albi
05 63 57 72 30
www.avenue-grandalbigeois.fr

La Boutique du Menuisier

Maurel Diffusion
191, route de Millau
81000 Albi
05 63 46 00 10
laboutiquedumenuisier.fr

L'Ébénisterie 108

31620 Villaudric
05 62 22 62 40
www.lebenisterie108.com

L'Entrepôt Contemporain

8, rue Pasteur
81990 Puygouzon
05 63 45 49 89
www.entrepot-contemporain.com

Lemaire Benjamin

76, rue Plaine Saint-Martin
81000 Albi
09 52 04 82 53

Lumicenter

25, avenue de Garban
81990 Puygouzon
05 63 76 64 96
lumicenter.fr

Méhat Josselin

157, route d'Arfons
81540 Sorèze
05 63 50 22 94
06 26 85 38 86
www.forgeronferronnier.com

Montagné David

7, chemin Fon Rougère
81540 Sorèze
06 45 79 64 99

Morin Cédric

31200 Toulouse
06 83 98 00 81

MT Confort

171, route de Cordes
81000 Albi
09 81 99 98 82
mtconfort.fr

Ovalie Déco

31290 Villefranche-de-Lauragais
06 31 73 99 41
ovaliedeco-artplomberie.fr

Partedis

ZI Albi Saint Juery
7, rue François-Arago
81000 Albi
05 63 78 21 39
www.partedis.com

Revret Sarah

Toga mosaïc

Tarn (81)

togamosaic.fr

Rey Alu

16, avenue Domaine Romain-
Banquet
81110 Dourgne
05 63 73 30 20
www.reyalu.com

Rio Simon

Allier (03)
simonrio.com

Roques Pauline

Haute-Garonne (31)
pauline-roques.com

SARL Établissements Imbert

10, rue de l'Église Saint-André
31250 Revel
05 61 27 54 70
www.imbertcharpentementenuiserie.fr

SIDV

22, rue Jean-Rostand
Entrée A
81000 Albi
05 63 46 27 99
www.sidv.fr

Tortikian Sandrine

84160 Cadenet
07 85 06 72 19
sandrietortikian.com

Tryptik

40, av. Général-de-Gaulle
81000 Albi
05 63 38 31 46

Univers Carrelage

- 24, rue des Métiers
81100 Castres
05 63 51 86 58
- 36, rue François-Thermes
81990 Puygouzon
05 63 38 44 89
www.univers-carrelage.fr

Verre & Vitrail

Gard (30)
verreetvitrail.com

Verrerie du Prieuré

Saône-et-Loire (71)
verriereduprieure.fr

XXL Maison

2, rue François-Thermes
81990 Puygouzon
05 63 52 35 18
www.meubles-xxl-albi.com/fr/

ALBI MENUISERIES ALUMINIUM

Installateur & réparateur depuis 1986

MENUISERIES
STORES
VOLETS
PORTAILS
MOUSTIQUAIRES



MENUISERIES



INSECTIQUAIRES

**AMA
RÉPAR**



TOUTES RÉPARATIONS

MENUISERIES, VOLETS,
PORTAILS, AUTOMATISMES,
STORES ET MOUSTIQUAIRES

05 63 47 24 88



STORES

Vos projets, Ensemble ! Accompagnement & étude personnalisés
DEVIS GRATUITS



39, rue des Taillades - Le Séquestre
(parking de Movida et Bowling sur rocade)

www.ama-albi.fr - 05 63 47 24 88



MAISON M

(a i m e)

Toute l'actu de la maison, de la décoration et de la rénovation dans le Tarn est dans « MA MAISON M » (*lire* « MA MAISON aime »).



mobilier

Bois & courbes légères

Inspiré des ambiances chaleureuses et du design scandinave, cet ensemble pour salle à manger de chez H&H met à l'honneur le bois, les finitions claires et les formes arrondies. Parfait pour créer un espace accueillant et apaisant digne des pays nordiques. Présentée ici en tissu Livigno et structure chêne naturel, la chaise Liam s'inscrit dans un style à la fois authentique et simple. Son assise moderne et son dossier incurvé offrent un maintien confortable pour les repas du quotidien. Elle se marie harmonieusement avec la table Valparaíso, dont le plateau en bois, finement arrondi aux extrémités, et son pied central et atypique affichent une finition en chêne massif.

➤ Chez **H&H**
187, avenue Gambetta
81000 Albi
05 63 43 17 08
albi.heth.fr



décoration

Papier peint végétal

La tendance est au végétal. Inspirée de sa richesse, la collection Vegetals de Casadeco dévoile des reliefs subtils : feuillage délicat, paille texturée et nervures de feuilles se révèlent en ton sur ton, offrant à chaque mur une identité singulière. L'innovation majeure réside dans sa déclinaison Gold, obtenue grâce à une encre métallisée exclusive, qui apporte profondeur et éclat aux motifs. Décliné en cinq modèles (Tarrazu, Granada, Nola, Yuto et Boaco) et un panoramique spectaculaire (Karipuna), Vegetals propose une palette de couleurs organiques : eucalyptus, caramel, tabac, émeraude, indigo ou encore amarena audacieux.

➤ Chez **Albi Conseil Decor**
33, avenue Gambetta
81000 Albi
05 63 54 32 40
www.albiconseildecor.fr



décoration

Panorama en bois

Dans la collection Emblème d'Arte, le bois se fait matière précieuse, sculptée avec justesse. Le revêtement mural Under The Sycamore Tree, en placage bois sur intissé, propose un tableau époustoufflant représentant une promenade silencieuse sous les platanes. Il offre ainsi aux intérieurs un motif d'exception, disponible en finition Winter Landscape, pour un paysage d'hiver reposant, ou Mahogany Wood, avec ses couleurs chaudes réconfortantes. Chaque nervure souligne le caractère naturel du bois.

⚡ Chez **Maison de la Peinture**

5, rue Jacques-Monod - 81000 Albi
05 63 49 45 45 - maisonpeinture.fr

⚡ Chez **Pigmalia**

15, rue François-Thermes - 81990 Puygouzon
05 63 54 90 72 - www.pigmalia.fr



mobilier

Pièce de designers

À l'occasion du célèbre salon Révélations à Paris, la marque de design angevine Drugeot Manufacture a collaboré avec Maurizio Galante et Tal Lancman pour le lancement d'une collection de meubles d'exception. Les créations des designers peuvent être définies comme une recherche d'équilibre entre sophistication et discrétion. De la table de repas familiale à l'applique murale en passant par le chevet ou le miroir mural, chaque pièce est un mélange entre minimalisme épuré et touche de fantaisie. Signature de la manufacture, elles sont fabriquées en chêne massif issu de forêts françaises gérées durablement.

⚡ Chez **Calidéco**

1, avenue Charles-de-Gaulle
1, rue des Orchidées
81600 Gaillac
05 63 34 96 57
www.calideco-gaillac.fr



© Marco Cella

anniversaire

10 ans de lumière

La lumière structure les espaces, stimule la concentration, apaise les ambiances. Idéale posée sur un bureau ou sur le chevet près du lit, la nouvelle édition de la lampe Bon Jour Unplugged du designer Philippe Starck réinvente l'éclairage. Pour marquer le 10^e anniversaire du luminaire, la marque Flos lance une nouvelle édition avec une palette de couleurs et une technologie actualisées. À découvrir en magasin.

⚡ Chez **Tryptik**

40, avenue Général-de-Gaulle
81000 Albi
05 63 38 31 46



décoration

Briques émaillées

Pour la décoration de votre cuisine, optez pour un look inspiré des briques émaillées à la main. La collection Look de Ragno s'enrichit de trois nouvelles couleurs (Lino, Turchese, Verde) et de la structure 3D Yubi. Ces surfaces sont recouvertes d'une riche couche d'émail, dont les irrégularités et les variations de couleurs accentuent l'impression du fait main. À travers des brûlures et des usures, la nouvelle structure 3D Yubi divise visuellement le format classique de 6x24cm en trois baguettes en forme de lingot aux lignes douces, soulignant ainsi l'effet artisanal.

➤ Chez **Espace Aubade - Malrieu**

• 53, route de Fauch - 81000 Albi

05 63 49 66 66

• 136, route de Toulouse - 81100 Castres

05 63 72 85 85

www.espace-aubade.fr

© Frenchie Cristogatin.



décoration

Tapis à géométrie variable

À l'occasion de l'année du Brésil en France, Toulemonde Bochart met en lumière le travail du grand architecte et designer brésilien Noel Marinho. À travers une série de tapis d'une rare élégance, la maison française rend hommage à l'abstraction géométrique et au modernisme brésilien des années 1950. Ci-dessus, le modèle Gouache décore aussi bien l'intérieur que l'extérieur avec ses couleurs chaudes et joyeuses. Des collections à découvrir en magasin.

➤ Chez **L'Entrepôt Contemporain**

8, rue Pasteur - 81990 Puygouzon

05 63 45 49 89 www.entrepot-contemporain.com

➤ Chez **Tryptik**

40, avenue Général-de-Gaulle - 81000 Albi

05 63 38 31 46

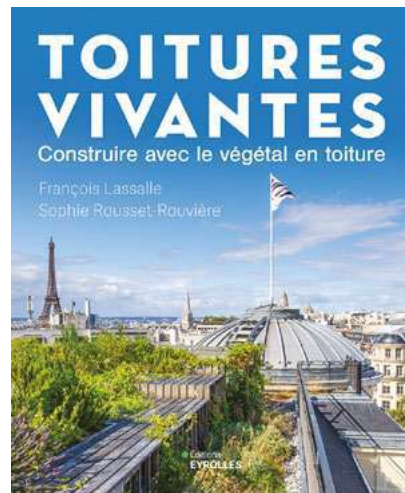

livre

Toitures vivantes

Ce guide permet de découvrir les multiples services rendus par les toitures vivantes. De la toiture végétalisée extensive à la toiture potagère, en passant par les toits biosolaires, particuliers, professionnels, apprenez-en plus sur ces nouvelles installations qui ont commencé à s'inscrire dans les textes de planification.

➤ Chez **Fnac d'Albi**

9, rue Timbal

81000 Albi

05 63 49 45 30

www.fnac.com



décoration

Les Poteries d'Albi

De nouvelles couleurs viennent cet automne parer les céramiques des Poteries d'Albi. Créée en 1891, cette entreprise familiale depuis 7 générations fait appel à une fabrication entièrement réalisée à la main dans ses ateliers de la cité épiscopale, suivant des techniques traditionnelles. Ici, la main est omniprésente. Pas de machine pour remplacer l'homme, juste des mains expertes et soigneuses, amoureuses de leur métier. De la préparation de la terre jusqu'à l'expédition de la poterie, la pièce est manipulée en moyenne 24 fois. Entreprise du Patrimoine Vivant, dernier fabricant français de poteries tournées, émaillées et patinées à la main, Les Poteries d'Albi tiennent à faire découvrir et transmettre leur savoir-faire à travers la visite des ateliers et des stages d'initiations.

 Chez **Les Poteries d'Albi**

112, avenue Albert-Thomas - 81000 Albi

05 63 60 71 00

www.lespoteriesdalbi.fr

Agrandissez-vous !



Réseau expert en agrandissement

AGENCE ALBI - TARN

06 59 17 66 31
albi@cybel-extension.com
80 avenue Dembourg
81000 Albi

 **CYBEL
EXTENSION**



Laissez-vous inspirer !

f @ in p y

www.cybel-extension.com



nouveau

XXL Maison change de propriétaires

XXL Maison change de propriétaires dans la zone de Garban à Puygouzon. L'enseigne est désormais entre les mains de Manon et Kévin Lancry, déjà à la tête du magasin Brisach & Jøtul au Séquestre. Ce nouveau départ marque une ambition renouvelée à la hauteur du nom « XXL ». C'est l'occasion idéale pour venir découvrir les nouvelles collections de la rentrée : mobilier pour le salon, la salle à manger, la chambre, ainsi qu'une sélection de décorations contemporaines.

XXL Maison

2, rue François-Thermes
81990 Puygouzon
05 63 52 35 18

www.meubles-xxl-albi.com



chauffage

Poêle à pellets compact

Pour un chauffage performant et simple au quotidien, Stûv élargit sa gamme de poêles à pellets avec le sP20-B (B pour « bas »). Compact mais puissant, ce nouveau modèle reprend les atouts du sP10 et du sP20-S, tout en s'adaptant aux espaces plus restreints. Avec son design bas et discret, il s'intègre facilement dans tout type d'intérieur. Pratique et facile à recharger, il dispose d'un système de chargement ergonomique, d'un réservoir de 30 kg (deux sacs) et d'un décendrage automatique. Le sP20-B offre ainsi une autonomie optimale et un confort d'utilisation au quotidien, tout en garantissant les hautes performances énergétiques de la marque.

Côté Flammes

19, avenue du Commerce et l'Artisanat - 81710 Saix
05 63 59 99 23 - www.coteflammes.fr

Flaam

16, rue François-Thermes - 81990 Puygouzon
05 63 80 77 47 - flaam.fr



BOIS DE FER

Créateur Métallier

La transformation du métal et ses infinies possibilités est notre passion. Nous proposons du fer forgé à la découpe laser et travaillons l'acier, l'aluminium, l'inox et le corten, afin de donner vie aux projets audacieux des particuliers et des professionnels.

CONTACTEZ-NOUS 07 49 90 65 95

96, avenue d'Albi 81400 Blaye-les-Mines
métallerie-albi.fr



ESCALIERS



GARDE-CORPS



VERRIÈRES



PORTAILS



PERGOLA



MOBILIER
SUR MESURE



stores

La lumière sans la chaleur

Avec l'envie constante de profiter d'un intérieur lumineux, tempéré et agréable, le confort au quotidien devient une priorité. Cuisine, salon, chambre ou salle de bain : chaque pièce a ses propres exigences, et Velux propose une gamme complète de solutions pensées pour maintenir la maison à la bonne température. Grâce à des équipements associant protection solaire, gestion de la chaleur et ventilation naturelle, la marque transforme chaque pièce en un véritable espace de bien-être tout au long de l'année. L'objectif : offrir un confort thermique optimal sans climatisation et permettre à chacun de vivre en harmonie avec la lumière, de manière durable et responsable.

➤ Trouvez un installateur sur www.velux.fr

© Yves Moreau



décoration

Mosaïque de marbre

Scarpa Rosso est inspiré des fameux sols de la fondation Olivetti à Venise. Pour cette réinterprétation, le fabricant toulousain Ateliers Zelij a imaginé des cassons de marbre dans une version rouge Rosso Verona. Les cassons aux bords irréguliers sont de 35 mm de côté, et installés sur un filet avec un joint large de 5 à 8 mm en pose décalée. L'agence d'architecture lyonnaise Bloma met en lumière cette mosaïque dans son projet « Sainte-Victoire », un pool house dans les hauteurs du Var avec vue sur les massifs de la Sainte-Baume et de la Sainte-Victoire.

➤ Ateliers Zelij : zelij.com



décoration

Tendance peinture

Les nuances de terre, chaudes et naturelles, deviennent plus masculines en 2025. Du terracotta aux marron chocolat élégants, en passant par les orange brûlé et brun kaki rétro, ces tons symbolisent un retour à la simplicité, apportant ancrage et stabilité. Unikalo et sa marque pour particuliers Naé par Unikalo s'inspirent ainsi de la tendance, en dévoilant une sélection de teintes audacieuses et subtiles. Une nouvelle palette de 8 couleurs aux nuances de terre s'ajoute au catalogue. Sur l'aménagement modélisé par un décorateur Rhinov en illustration, la référence D366 Terra en finition velours s'accorde à toutes les pièces de la maison, pour une décoration à la fois rassurante et de caractère.

➤ Chez Pigmalia

• 15, rue François-Thermes
81990 Puygouzon
05 63 54 90 72
• 12, rue Cécil-Mullins
81100 Castres
05 63 59 13 79
www.pigmalia.fr



mobilier

Bureau contemporain

Pour faciliter le quotidien et travailler en toute sérénité, Gautier sort le bureau Folio Addict. Avec son piétement noir et son long plateau épuré, il affiche un style résolument contemporain mais toujours intemporel. Pratique et bien pensé, il intègre un tiroir et une niche pour garder l'essentiel à portée de main. Sa faible profondeur fait de ce bureau pourtant spacieux un meuble avec peu d'emprise au sol, parfait pour les petits espaces. En option, un boîtier avec prise et ports USB peut être ajouté. Résultat : un bureau design, compact et fonctionnel, idéal pour concilier esthétique et efficacité.

 Chez **Gautier**

5, chemin de la Borie

81990 Puygouzon

05 63 60 13 01

www.gautier.fr

ÉTUDE DE PROJET À VOTRE DOMICILE · CONCEPTION SUR-MESURE



RAISON HOME
CUISINE & AGENCEMENT

Il n'y a que chez vous
que nous pouvons,
ensemble, tout imaginer.

CUISINE ● DRESSING
SALON ● SALLE DE BAINS

raisonhome.com ●



Imaginer et créer avec vous des espaces qui vous ressemblent, voilà ce qui nous passionne. Nous vous proposons de vous accompagner dans tous vos projets d'aménagement d'intérieur (cuisines, salles de bains, placards, dressings, etc.). « Chez vous et avec vous », voilà ce qui rendra notre échange unique et nous permettra de concrétiser vos projets. Parce qu'il n'y a que chez vous que nous pourrions prendre en compte vos besoins, votre style, votre mode de vie, les volumes de votre pièce et la lumière. Bien plus que du conseil, nous nous chargeons de la réalisation de vos projets de A à Z pour votre entière satisfaction ! À très vite !

Florence CARAYOL
CONCEPTRICE - AGENCEUSE

06 72 26 63 27

ALBI

florence.carayol@raisonhome.com

Pauline DELORT
CONCEPTRICE - AGENCEUSE





événement

Salon Matière(s) à la Cité de Sorèze

Du 10 au 12 octobre, la première édition du salon [Matière\(s\)](#) s'installe dans le cadre prestigieux de la Cité de Sorèze, en partenariat avec le musée Dom Robert, pour célébrer le patrimoine et les métiers d'art à travers un événement inédit. Dédié à la transmission des savoir-faire d'exception, ce rendez-vous rassemblera artisans, experts, centres de formation et passionnés du patrimoine autour d'une thématique principale : la tapisserie, le textile et le papier. Les visiteurs pourront rencontrer des artisans d'exception, échanger avec des restaurateurs de renom, assister à des démonstrations de haute technicité et participer à des ateliers interactifs.

 **Cité de Sorèze**

1, rue Saint-Martin
81540 Sorèze
05 63 50 86 38



© Giuliano Koren.

D'objet statuaire à œuvre émotionnelle, le lustre se réinvente. Durant la Milan Design Week, Foscarini a présenté des nouvelles collections issues de la collaboration avec les designers Francesca Lanzavecchia, Alberto et Francesco Meda et le studio Dordoni. Le point central a notamment été une réflexion sur l'évolution du lustre. Coup de cœur de la rédaction, le modèle Tilia signé Francesca Lanzavecchia s'inspire de la croissance fluide et spontanée des formes naturelles. Un design animé par l'envie de transformer la lumière en émotion.

 Chez **Lumicenter**

25, avenue de Garban
81990 Puygouzon
05 63 76 64 96
lumicenter.fr



mobilier

Salon Relax

Pour une rentrée des plus confortables, optez pour un salon qui prône la détente. Les modèles relax d'Himolla sont reconnus pour allier esthétique et confort de la technologie relax. Avec la gamme Panopoly Motion 4.0, vous pouvez concevoir votre salon parmi plus de 60 combinaisons de modèles. De nombreux paramètres sont configurables : revêtement, couleur, piétement, tête, accoudoir, option réglage de l'angle d'assise... pour un salon unique et personnalisé !

 Chez **Alby Style**

1, rue Gustave-Eiffel
81990 Puygouzon
05 63 47 15 85
www.albystyle.fr

Salon des Antiquaires

Albi
Parc
Expos

du **21** au **23**
Nov. 2025

**Design
Art
Brocante
Collections**

salondesantiquairesalbi.com



**ALBI
EXPOS**

**100%
RADIO**
Les tubes et l'info

**LE JOURNAL
D'ICI**



CCI TARN

LA DÉPÊCHE



En présence de :

Caroline Margeridon

le samedi 22 Novembre - Marraine de l'événement

Chantal Margeridon - Dorel.com



L'AGENCERIE
IMMOBILIER & SERVICES

“

Magnifique domaine à
seulement 15 minutes d'Albi,
charme, confort et potentiel
dans un environnement
paisible et verdoyant alliant
élégance, confort moderne
et fort potentiel.

TRANSACTION

LOCATION

GESTION LOCATIVE

SYNDIC

CONCIERGERIE

229 Avenue
Colonel Teyssier
81000 ALBI

05 63 43 45 10
contact@lagencerie.fr

A VENDRE



agenda

septembre 2025

lu	ma	me	je	ve	sa	di
1	2	3	4	5	6	7
8	9	10	11	12	13	14
15	16	17	18	19	20	21
22	23	24	25	26	27	28
29	30					

octobre 2025

lu	ma	me	je	ve	sa	di
			1	2	3	4
5	6	7	8	9	10	11
12	13	14	15	16	17	18
19	20	21	22	23	24	25
26	27	28	29	30	31	

À Ciel Ouvert

LABRUGUIÈRE • 12 avril > 28 septembre

FESTIVAL Le musée Arthur-Batut, pour la 18^e édition de son festival, propose au public de découvrir les œuvres de trois artistes toulousains. Arno Brignon, Yvonne Calsou et Éric Rumeau ont en commun de créer des dispositifs expérimentaux où le traitement du temps de la photographie, ou de la vidéo, sort des pratiques les plus standardisées.



© Arno Brignon.

Au-delà du son

ALBI • 28 juin > 9 novembre

EXPOSITION Félix Blume façonne le son comme une matière pour créer des pièces sonores, vidéos, actions ou installations. Son processus créatif est souvent collaboratif, incluant les communautés locales. Il utilise l'espace public tant comme lieu d'expérimentation que comme lieu de présentation. Un panel d'œuvres est à découvrir au musée d'art contemporain Le Lait.



© Amie Galbraith.



France Design Week

FRANCE • 12 > 30 septembre

FESTIVAL France Design Week revient à travers plus de 700 expositions, conférences, portes ouvertes, workshops, tables rondes... organisés dans toute la France. Cette année, la manifestation a comme parrain le designer Mathieu Lehanneur, concepteur de la vasque olympique des JOP 2024, et est placée sous le signe du « Design utile ».



Journées européennes du patrimoine

EUROPE • 20 > 21 septembre

ÉVÈNEMENT Cette année, les Journées européennes du patrimoine seront consacrées au patrimoine architectural, qui façonne nos paysages et notre mémoire culturelle. Rendez-vous inédits, visites insolites et ouvertures exceptionnelles : profitez-en pour (re)découvrir le patrimoine près de chez vous.



Marché Arts du Feu

ALBI • 20 > 21 septembre

MARCHÉ De 9h à 19h le samedi et jusqu'à 18h le dimanche, sur la majestueuse place Sainte-Cécile, 38 professionnels céramistes et potiers viennent vendre et présenter leurs créations en grès, porcelaine ou faïence. Venez découvrir leurs styles et apprécier leur savoir-faire. Profitez-en pour visiter ou revisiter la cathédrale de la Cité épiscopale.

Journées nationales de l'architecture

FRANCE • 16 > 19 octobre

ÉVÉNEMENT Les architectes et tous les acteurs du secteur se mobilisent pour cette 10^e édition sous le thème « Architectures du quotidien ». Destinée au grand public, elle prévoit une programmation foisonnante de rencontres, débats, visites d'agences d'architecture et de chantiers, promenades urbaines, portes ouvertes, etc. Plus d'infos sur journeesarchitecture.fr



Salon d'Automne d'Albi

ALBI • 18 octobre > 2 novembre

SALON Le but du salon organisé par l'association Les Amis des Arts d'Albi est de placer l'art à la portée de tous. Au sein du prestigieux hôtel Rochegude, une sélection d'artistes, venus d'ici et d'ailleurs et aux techniques variées, présenteront leurs créations aux visiteurs. Les invitées d'honneur sont Soren Vana, artiste peintre, et Cathy Larroque-Soussan, sculptrice.



Salon des Antiquaires

ALBI • 21 > 23 novembre

SALON L'événement est l'occasion de rencontrer des experts et de dénicher des pièces uniques pour enrichir sa collection ou décorer son intérieur. Avec des exposants venus de toute la France, il est une véritable fête pour les amoureux des beaux objets. Pour son 50^e anniversaire, le salon accueillera à nouveau Caroline Margeridon, figure emblématique du monde des antiquaires.



Les Primeurs de Castres

CASTRES • 30 octobre > 1^{er} novembre

FESTIVAL Trois soirs de festivités et de curiosités musicales vous attendent au Bolegason dans un format réinventé : 3 soirs, 12 artistes, 1 scène, pour faire le plein de nouveautés, d'éclectisme et de découvertes ! 12 artistes viendront défendre leur premier album : Colt, George Ka, Uzi Freyja, Lagon Nwar, Kin'Gongolo Kiniata, Lea Maria Fries... Réservez vos places dès maintenant.

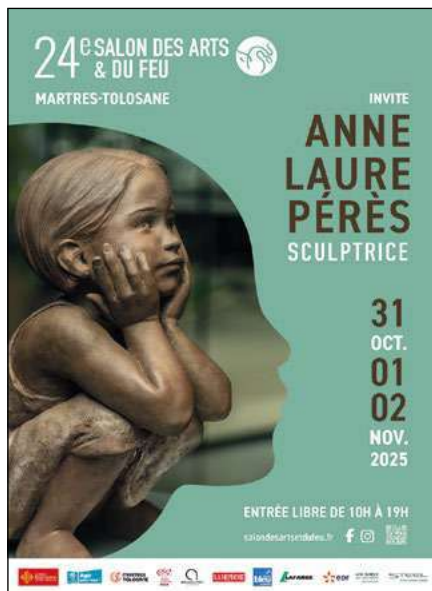

Salon des Arts & du Feu

MARTRES-TOLOSANE • 31 octobre > 2 nov.

SALON L'événement ambitionne d'être l'outil emblématique et incontournable pour promouvoir le dynamisme et l'énergie de la filière économique des métiers d'art. Depuis plus de 20 ans, il fait le plein d'exposants et de visiteurs pour favoriser les rencontres, les collaborations et les découvertes de nouvelles techniques. L'invité d'honneur cette année est Anne-Laure Pères.



Les Dimanches musicaux de Castres

CASTRES • à partir du 9 novembre

FESTIVAL Grands noms français, artistes européens, œuvres exceptionnelles comme Bartók ou Mozart : une programmation exigeante et sensible vous attend dans l'écrin du théâtre de Castres, pour 5 concerts de musique de chambre à ne pas manquer. Pensez à réserver vos places dès à présent.

Rétrospective Bernard Cadène

Une vie de créations

Près de Toulouse, à Cugnaux, du 7 octobre au 29 novembre, le centre d'art de la ville présente l'exposition rétrospective de l'artiste [Bernard Cadène](#). Une plongée dans les mille vies du peintre, dessinateur, publicitaire et affichiste cugnalais.

LA RÉDACTION

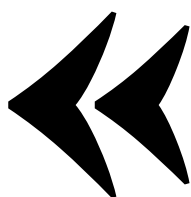

Ce sera ma dernière exposition institutionnelle », prévient Bernard Cadène. Après Blagnac, Laréole, Martres-Tolosane, Revel, Millau, c'est sa ville d'adoption, Cugnaux, au sud-ouest de Toulouse, qui organise sa 175^e exposition, la dernière. « Je suis content d'exposer au Quai des Arts à Cugnaux,

nous confie-t-il. Le lieu est magnifique. »

En ce mois de juillet 2025, l'artiste de 82 ans nous reçoit dans son atelier, en pleins préparatifs pour cette exposition événement. Ici les cartons d'invitation pour le vernissage du 7 octobre, là le plan d'accès pour venir au [Quai des Arts](#), et appuyées contre les murs de son atelier des toiles, récentes et anciennes, à l'acrylique, à l'huile, à l'encre de chine, encadrées ou pas, en caisse américaine pour la plupart. Certaines portent une pastille de couleur autocollante, signe qu'elles sont retenues pour l'expo.

« J'ai toujours dessiné, raconte l'artiste aux origines familiales ancrées dans le bassin minier aveyronnais. La peinture, j'ai commencé vers 12 ou 13 ans. Dans l'exposition au Quai des Arts, je vais présenter mes peintures qui vont vers l'abstrait, mais j'aime aussi montrer que je sais dessiner. D'ailleurs, je reviens au figuratif, j'ai besoin de dessiner. »

En fouillant dans le passé de l'artiste enfant, qui a grandi à Albi, le centre d'art exposera des tableaux datant de son adolescence. C'est le cas de la peinture à l'huile *Maison dans le village de Marsal*, réalisée en 1957 à l'âge de 15 ans. Le centre d'art présentera aussi quelques huiles sur toile que l'artiste, alors étudiant, a exécuté aux Beaux-Arts de Toulouse : *Sabots, lampe à huile et faux* et *Violon, bougie et théière* de 1963. « À l'époque on fabriquait nos châssis en bois, explique-t-il. Et pour tendre la toile on la badigeonnait de colle à poisson qu'on achetait à la droguerie Roubichou aux Carmes à Toulouse. »





Sabot, lampe à huile et faux, peinture à l'huile réalisée en 1963 pendant ses études aux Beaux-Arts de Toulouse.



Dessin académique de l'artiste réalisé en 1963 du temps des Beaux-Arts.



Nu de 2015 à l'acrylique.

Ses études aux Beaux-Arts le destinaient au professorat. S'il a obtenu son diplôme de professeur des Beaux-Arts, Bernard Cadène a choisi une autre voie. L'homme aimait trop sa liberté. C'est dans la pub qu'il fera carrière. Il met son coup de crayon, son sens des harmonies chromatiques et son humour au service de très grandes marques : Pierre Fabre, Bosch, Wasa, Drill, Fram... Le professionnel travaille sur des slogans qui entreront dans l'histoire de la réclame. « La pub c'est avant tout une idée. » Dans son atelier aujourd'hui, les murs et les chaises sont couverts de bons mots, comme autant de répliques du dialoguiste Michel Audiard. « Je suis un marchand de bonheur, plaisante-t-il. Tout artiste se veut au service du bonheur des autres. »

Une autre passion du peintre : les affiches. Il en signera des centaines : pour la Foire de Toulouse, pour le meeting aérien Des Étoiles et des Ailes, pour le festival Jazz en Comminges... Le Quai des Arts en exposera une sélection. La musique est l'autre passion de l'artiste. Enfant, il apprend le violon, puis passe à la basse et à la guitare basse en rejoignant l'orchestre de Jacques Vila, avec lequel il va écumer les bars et les scènes de la région jusqu'à la naissance de son fils François en 1968. S'il voue une profonde admiration en peinture à Picasso dont il dit « c'est un génie ! Je suis un pauvre con à côté de lui », il reconnaît le même pouvoir à Miles Davis en musique. « Je l'ai vu sept fois. À Cimiez, au festival de jazz de Nice, j'étais même assis dans un arbre pour le voir. »



Illustration de Jean-Claude Pertuzé, extraite d'un dessin racontant, de façon humoristique, l'histoire de Bernard Cadène. En 1982, pour ses 40 ans, par ses amis.



Avec son agence de communication PBC, Bernard Cadène met en 1972 Jacques Chirac, Pierre Mauroy et Georges Marchais dans une baignoire pour Anconetti.



La basilique Saint-Sernin à Toulouse dans une explosion de couleurs, à l'acrylique.

Toute sa vie, Bernard Cadène dessine et peint. Une rencontre va propulser sa carrière. « Madame Dutilleul, avec sa galerie au pied de la cathédrale d'Albi, m'a mis le pied à l'étrier dans les années 1980. Ce que je faisais lui plaisait. Elle m'a pris quelques toiles. Trois jours plus tard, elle les avait vendues, elle en voulait d'autres. » C'est ainsi que Bernard Cadène, en parallèle de son métier de publicitaire, va enchaîner les expos en galeries en France et à l'étranger : aux États-Unis, au Japon, en Italie et en Suisse. Aujourd'hui plusieurs galeries de notre région l'exposent : [Art 27 galerie](#) à Montauban, [My Gallery](#) et la [Galerie Sakah](#) à Toulouse et [Nadine Granier](#) à Albi. Événement de l'automne, Le Quai des Arts de Cugnaux consacre à l'artiste une exposition institutionnelle inédite du 7 octobre au 29 novembre pour retracer *Une vie de créations*. À ne pas manquer. ■

INFOS PRATIQUES

Exposition **Une vie de création - Bernard Cadène**

Au Quai des Arts

Place Léo-Lagrange - 31270 Cugnaux

Exposition ouverte du 7 octobre au 29 novembre :

- les lundis et jeudis de 16h30 à 20h
- les mardis et vendredis de 14h à 20h
- les mercredis de 10h à 20h
- les samedis de 10h à 18h
- les dimanches de 14h à 18h.

Fermé les jours fériés et le dimanche 2 novembre.

Informations sur le site de la Mairie de Cugnaux.

Vernissage le 7 octobre à 18h.

JEU CONCOURS

Instagram 

du 29 sept. au 10 oct. 2025

**Bernard Cadène
et MA MAISON
vous invitent à gagner
un dessin original de l'artiste !**

UN JEU CONCOURS UNIQUE

L'artiste Bernard Cadène s'associe au magazine MA MAISON pour offrir une opportunité unique à ses lecteurs : remporter un dessin original de l'artiste à venir chercher à son atelier à Cugnaux !

COMMENT PARTICIPER ?

Pour tenter de remporter ce dessin original, rendez-vous sur la page Instagram de [@mamaisonmagazine](#) en scannant le QR code ci-dessous.



La Biennale des Verriers

Au Domaine de la Verrerie situé dans le Tarn, aux portes de Carmaux, à Blaye-les-Mines, ne manquez pas la [Biennale des Verriers](#). Elle réunit du 3 au 5 octobre une cinquantaine d'artistes et artisans d'art venus de toute l'Europe, dans toutes les techniques du verre.

LA RÉDACTION



Voici deux pièces issues de la collection Fluence de l'Isérois Jonathan Ausseresse. Le verre est serti sur une roche volcanique d'Auvergne. Les créations de [Jonathan Ausseresse](#) concentrent principalement des procédés d'émaillage manuel et de thermoformage, développés dans deux univers : l'architecture d'intérieur et la création d'objets d'art.



Coupelle Coquille Bleue du verrier [Simon Rio](#) basé dans l'Allier.

É vénement grand public, la Biennale des Verriers investit tous les 2 ans à l'automne le Domaine de la Verrerie, en amont du musée du Verre, à Blaye-les Mines, près de Carmaux. Au fil des éditions, le programme s'est enrichi et a dépassé la simple exposition-vente. C'est à une véritable fête du verre sous toutes ses formes, conviviale et populaire,

que les visiteurs, amateurs d'art ou simples curieux, sont conviés.

La Biennale, c'est aussi une manière de valoriser le territoire du Carmausin-Ségala à travers son autre histoire, moins connue que la tradition minière, mais présente dès le XVIII^e siècle : le verre.

Du 3 au 5 octobre, la Biennale propose une exposition-vente regroupant une cinquantaine d'artistes et



Empreintes de verre coulé par [Ghislène Jolivet](#), basée en Ille-et-Vilaine.

d'artisans de l'art du verre, des démonstrations sur les différentes techniques du travail du verre, des ateliers de fabrication pour les enfants (avec les souffleurs de verre toulousains de [TiPii](#)), un point d'information et d'animation autour du recyclage du verre (Trifyl) et des visites guidées du Domaine de la Verrerie.

Toutes les techniques de la création sont représentées : verre soufflé à la canne, pâte de verre, vitrail, fusing, filage au chalumeau... La Biennale ne présente que des pièces uniques : sculptures, objets décoratifs, luminaires, arts de la table, vitraux, perles de verre...

Ce salon à taille humaine met en valeur les créateurs et les créatrices qui travaillent, façonnent, se confrontent à la matière verre, tentant de nous apporter à leur tour un peu de lumière. ■

03 > 05
OCT. 2025

MEET
TOULOUSE
ENTRÉE GRATUITE

SALON DE L'IMMO BILIER

TOULOUSE • OCCITANIE

- CONSTRUCTION
- RÉNOVATION
- ACHAT NEUF & ANCIEN
- PATRIMOINE & INVEST.

HORAIRES :
LE VENDREDI
10H > 20H
TOUS LES JOURS
10H > 19H

Téléchargez votre invitation sur :
salon-immobilier-toulouse.com

Logos: Habitat, MEET, Action Logement, Association des professionnels de l'immobilier, Pôle Habitat France.



La Lamentation du Crocodile, mosaïque contemporaine de Sarah Revret basée dans le Tarn, en verre de vitrail et cadre séquoia.

© Emmanuel Pires



© Pierre Vogel

Vases Incalmo en verre soufflé de la Suisse
Barbara Frei de [BMF glasswork](#), membre du collectif [Open Glass Studio](#).



Inspiré par les phénomènes géologiques et les bouleversements sismiques, [Romain Glorieux](#) dans la Somme crée des sculptures contemporaines en cristal ou verre recouvert d'engobe de faïence colorée.



[L'atelier Verre & Vitrail](#) dans le Gard travaille le vitrail, le crée et le restaure. Ici la pièce Archipelago n°41.



Bijou Après la pluie, en laiton et verre filé au chalumeau.
Dans son atelier près de Toulouse, [Pauline Roques](#)
façonne des perles de verre au chalumeau. Elle imagine
des bijoux joyeux, délicats et authentiques. Son travail est
inspiré par les curiosités de la nature, les petits trésors de
l'enfance, les associations de couleurs qui interpellent.



Le sapin de Noël de Jean-Charles Doyen,
véritable magicien de
la [Verrerie du Prieuré](#)
en Saône-et-Loire
qui file le verre.

02 > 05 OCT.

SALON DE L'HABITAT

Le —
Carré des
Designers
2^e ÉDITION

TOULOUSE
MEETT

RÉNOVATION
ÉQUIPEMENT & DÉCO



ENTRÉE
GRATUITE
SALONS
HABITAT
+
IMMOBILIER



En présence
d'Emmanuelle Rivassoux,
architecte d'intérieur,
le dim 5 octobre

SALON-HABITAT-TOULOUSE.COM



MEETT

toulouse
métropole



MA MAISON
magazine

Loft contemporain à Puylaurens

Dans le sud du Tarn, l'architecte Frédéric Laurens de l'agence [Atelier d'Architectes Associés](#) a métamorphosé une ancienne écurie en T2 de 150 m² fonctionnel et baigné de lumière.

LA RÉDACTION



Après les travaux, de grandes ouvertures en aluminium noir de la marque Technal caractérisent la nouvelle structure.



Avant les travaux, les combles et les ouvertures laissent deviner le futur intérieur en devenir.

A

Puylaurens, au cœur de la campagne tarnaise, un couple déjà propriétaire de plusieurs gîtes souhaitait créer un lieu de vie à part entière, distinct de ses hébergements touristiques, pour profiter du quotidien en toute intimité. Ils contactent l'architecte Frédéric Laurens de l'agence Atelier d'Architectes Associés à Sorèze pour transformer une grange mitoyenne à l'une de leurs maisons. À l'occasion d'un premier rendez-vous sur place, les propriétaires indiquent souhaiter un T2 avec un séjour ouvert et lumineux.

Une fois le cahier des charges établi, place aux premières esquisses. Rapidement, Frédéric Laurens imagine un agencement judicieux, alliant fonctionnalité et luminosité. À la manière d'un appartement, l'espace de vie se développe à l'étage, sur un seul et même niveau. L'entrée s'ouvre sur un escalier sculptural où se mêlent les matières – béton, bois, métal – conduisant au salon, ouvert sur la cuisine salle à manger. À l'opposé se trouve la partie nuit, dans la structure de la maison principale. Côté lumière, l'intérieur n'en manque pas : « Puisque le volume existant est complètement ouvert, ce n'est pas un problème d'intégrer des baies vitrées sur les deux



Cuisine contemporaine. L'îlot a été travaillé comme un bloc monolithique. Sa finition en placage bois veiné se retrouve sur le linéaire. Le reste des façades est en laque beige. Plans de travail en Dekton. La crédence en aluminium brossé couleur cuivre marque la touche d'originalité. L'ensemble du mobilier et de l'électroménager a été fourni par [In'Concept 81](#) (Castres).



Porte d'entrée en bois brûlé. Cette méthode ancestrale japonaise permet d'obtenir une couche de carbone protectrice, entraînant une grande résistance aux intempéries et aux champignons.



Salon. Sol LVT effet bois et, sous les canapés, carré de moquette. Le vert sauge au mur réchauffe la décoration avec sa pointe de jaune. Poêle à bois Stûv de chez [Côté Flamme](#) à Saix. Au plafond, les rails avec spots permettent de moduler l'éclairage.



La loggia permet de profiter de l'extérieur depuis le salon. Les menuiseries [Technal](#) en aluminium noir texturé ont été sélectionnées pour être les plus fines possibles.

faces nord et sud. Des fenêtres de toit permettent d'éclairer les zones plus sombres », indique l'architecte. La création d'une loggia dans le salon renforce l'apport de lumière, notamment dans la cage d'escalier. Pour la décoration, les genres se mélangent avec les poutres d'origine laissées brutes et les nouvelles menuiseries contemporaines en aluminium. L'extérieur, déjà très présent visuellement grâce aux ouvertures, s'invite d'autant plus à l'intérieur par les notes de vert aux murs et le bois omniprésent. La touche d'originalité : dans la cuisine, une crédence en aluminium brossé couleur cuivre capte la lumière et scintille en fond de scène.

Séduits, les propriétaires donnent aussitôt le feu vert pour les travaux. S'ensuit un chantier de plusieurs mois, mobilisant les artisans locaux pour transformer l'ancienne écurie, ainsi qu'une partie de la maison principale. L'isolation est mise aux normes. La toiture est entièrement reprise, avec les tuiles d'origine en finition pour préserver le charme de l'ancien.

En août 2024, les Tarnais investissent enfin les lieux. Leur nouveau lieu de vie est à la fois moderne, chaleureux et fonctionnel. ■



Escalier sculptural. La structure s'appréhende en deux temps, avec une première partie en béton et une seconde en métal, comme en lévitation. Les marches sont en bois pour assurer le confort à chaque pas.



L'ARCHITECTE

Frédéric Laurens

Diplômé de l'École d'architecture de Toulouse, Frédéric Laurens débute sa carrière comme conducteur de travaux, avant de rejoindre une agence toulousaine où il se consacre au suivi de chantier. En 2009, il s'associe à Stéphane Albert, également architecte, pour fonder ensemble l'Atelier d'Architectes Associés, installé à Sorèze. Depuis, le duo multiplie les projets, tant pour les particuliers que pour le secteur public. Leur approche revendique une architecture fonctionnelle, épurée, ancrée dans une esthétique contemporaine. L'agence assure une prise en charge complète des projets, de la conception jusqu'au suivi de chantier.



Vue à 180° avec les ouvertures de part et d'autre de la pièce.

Démolition, gros œuvre, charpente, couverture, plâtrerie et cloisons Montagné David (Sorèze). Menuiseries aluminium extérieures [Rey Alu](#) (Dourgne). Menuiseries bois [SARL Établissements Imbert](#) (Revel). Électricité Faugère Pierre (Puylaurens). Plomberie, ventilation et climatisation [Art Plomberie](#) (Villefranche-de-Lauragais). Peinture [Ovalie Déco](#) (Villefranche-de-Lauragais). Ferronnerie [Méhat Josselin](#) (Sorèze).



ÉCO Terrassement
ASSAINISSEMENT / ENROCHEMENT / TP / DÉMOLITION / VOIRIE / TRANSPORT

ASSAINISSEMENT

VOIRIE
EMPIERREE/ENROBEE

ENROCHEMENTS

BLOCS LEGOS

RESEAUX

DEVIS GRATUIT

06 50 46 15 81

ECOTERRASSEMENT81@GMAIL.COM
[HTTPS://ECOTERRASSEMENT.FR](https://ecoterrassement.fr)

Instagram, Facebook, LinkedIn icons

Tendances salle de bains

La salle de bains ne cesse de se réinventer. Loin de son rôle purement fonctionnel, elle est à présent un véritable espace de bien-être et de design.

Matériaux nobles, couleurs apaisantes, innovations technologiques ou touches vintage : les tendances jouent la carte de l'élégance et du confort.

LA RÉDACTION

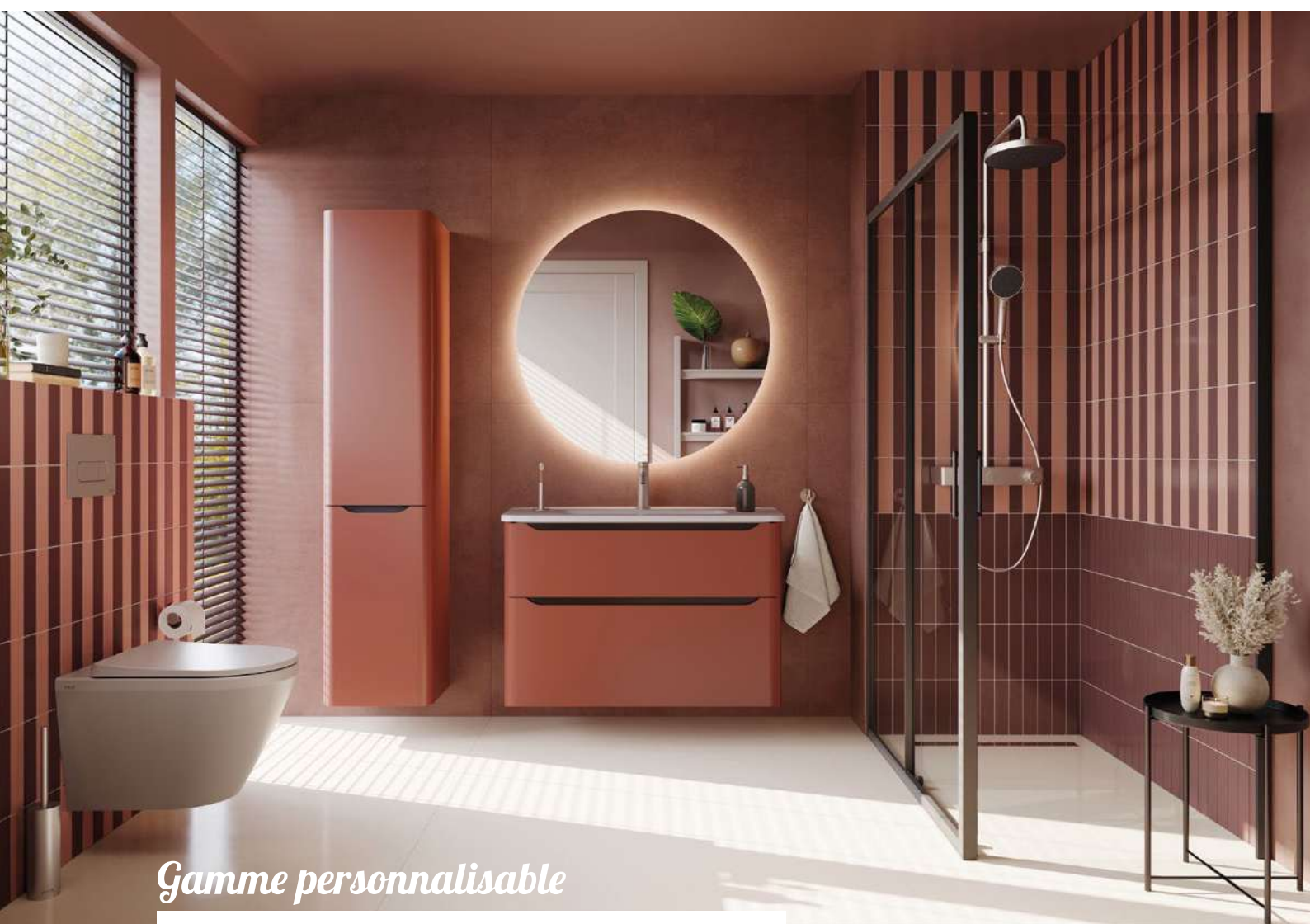

Gamme personnalisable

Composez votre salle de bains idéale avec les gammes [VitrA Grid](#). La composition ci-dessus présente un meuble terracotta mat de L.100cm, avec 2 tiroirs et plan en céramique blanc brillant ; une colonne haute 2 portes, L.40×P.37×H.196cm ; la robinetterie Minimax H.19,8cm en nickel brossé ; la colonne de douche Core Round 250 avec mitigeur thermostatique Aquacontrol, tablette et pomme de tête ronde en nickel brossé ; le WC Integra en finition blanc brillant et un miroir rond de Ø99,5cm.

[Chez CCL](#) (Albi et Castres).



La gamme **Sana** de [Burgbad](#) évolue et propose désormais une version sans poignée pour ses meubles de salle de bains. Toujours aussi polyvalente, cette collection offre des solutions adaptées à tous les espaces, de la petite salle d'eau d'invités à la grande salle de bains familiale. L'absence de poignée sublime le design épuré et moderne, tout en conservant la fonctionnalité et le sur mesure.

Chez [Cedeo](#) (Albi et Lavaur), [Espace Aubade Malrieu](#) (Albi, Graulhet et Castres), [Partedis](#) (Albi) et [CCL](#) (Gaillac et Castres).



Peinture - Décoration
Revêtements sols & murs
Façades Particuliers - Professionnels



2, rue Louis-Gélis, 81160 Saint-Juéry - 05 63 45 48 86

**CUIR
CENTER**

NOUVELLE collection **tissu**

AUTOMNE | HIVER 2025



ALBA – CANAPÉ 3 PLACES

* L. 220 x H. 83 x P. 104/129 cm. Tissu LOVESONG (100 % polyester), 12 coloris. Structure sapin massif, multiplis de pin et panneaux de particules. Assises mousse polyuréthane, densité 25 kg/m³. Dossiers mousse polyuréthane, densité 18 kg/m³. Suspensions mécaniques avec sangles élastiques. Piètement plastique noir. Coussin déco en option. Prix de lancement TTC conseillé valable jusqu'au 11/11/2025 en France métropolitaine, hors Corse, hors livraison (tarifs en magasin).

2660€
1990€*
dont 23€ d'eco-part
DOUBLE PROFONDEUR

**CUIR
CENTER**

NOUVELLE collection **tissu**

AUTOMNE | HIVER 2025



IRIS – CANAPÉ D'ANGLE

* L. 324 x H. 85 x P. 181/205 cm. Tissu SUNGLOW (100 % polyester), 13 coloris. Structure sapin massif et multiplis. Assises mousse polyuréthane, densité 38S + 29 kg/m³. Dossiers 50 % fibre polyester et 50 % plumes. Suspensions sangles élastiques entrecroisées. Piètement hêtre couleur wengé. Coussin déco en option. Prix de lancement TTC conseillé valable jusqu'au 11/11/2025 en France métropolitaine, hors Corse, hors livraison (tarifs en magasin).

3675€
2590€*
dont 46€ d'eco-part
DOUBLE PROFONDEUR



**L'ENTREPOT
CONTEMPORAIN**
 ALBI

ZONE DE GARBAN 81990 PUYGOUZON
 05 63 45 49 89 WWW.ENTREPOT-CONTEMPORAIN.COM





Mobilier

Cette splendide salle de bains signée [Delpha](#) comprend un meuble vasque avec 2 tiroirs coulissants aux façades **Ombre** okobo blond structuré de dimensions H.55xP.46xL.120cm. Poignée Éclipse en laiton brossé. Les autres façades arborent la finition Argile mate de la marque.

Chez [SIDV](#) (Albi), [Espace Aubade Malrieu](#) (Albi et Castres), [Partedis](#) (Albi) et [Cedeo](#) (Castres).



À L'ANGLAISE La baignoire **Anglaise** traditionnelle de [Horus](#) repose sur pieds et dispose d'un dossier rehaussé de type pantoufle. Double coque acrylique armée en fibre de verre. L.168cm sur P.72cm. 2 hauteurs au choix : 78 cm ou 61 cm. À monter avec vidage à chaînette. Piètement en chrome.

Chez [Espace Aubade Malrieu](#) (Albi et Castres), [Partedis](#) (Albi) et [CCL](#) (Albi).

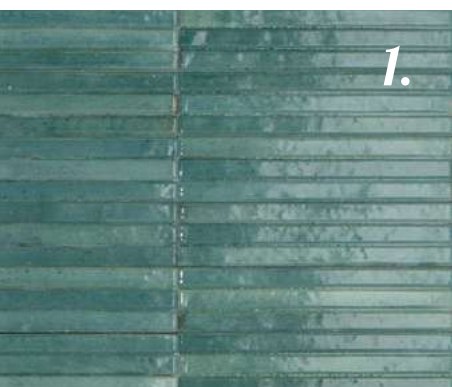

1/ La collection **Look** de [Ragno](#) s'inspire des briquettes émaillées à la main. Ces surfaces sont recouvertes d'une riche couche d'émail, dont les coulures, les irrégularités et les variations de couleur accentuent l'impression du fait main. Le format en 6x24cm en trois baguettes forme des lignes douces et renforce l'aspect artisanal.

Chez [Espace Aubade Malrieu](#) (Albi et Castres).

2.



2/ Les poignées ne sont pas de simples accessoires : elles sont de véritables éléments pour sublimer vos meubles de salle de bains. Finition mate, brossée, brillante, bois, lisières, poignées, boutons... il y en a pour tous les goûts avec les gammes **Delpha**. Ci-contre, sont présentés les modèles **Lisière** graphite mate, **Nuance** chêne naturel et **Joyau** laiton brossé.

Chez [SIDV](#) (Albi), [Espace Aubade Malrieu](#) (Albi et Castres), [Partedis](#) (Albi) et [Cedeo](#) (Castres).



Presque invisible

La paroi **Melina** Walk-in Pincles MI TWF de [Roth](#) confère esthétique et sécurité à la douche. Caractéristiques : Walkin fixation sur pincles, verre de sécurité clair épaisseur 8 mm avec traitement EasyToClean de série, hauteur 200 cm, largeur de 80 à 160 cm, profilé doré noir ou argent.

Chez [CCL](#) (Gaillac et Castres), [Espace Aubade Malrieu](#) (Albi et Castres), [Cedeo](#) (Castres) et [Partedis](#) (Albi).



Natural Concept

BÉTON CIRÉ - PEINTURE INTÉRIEURE & EXTÉRIEURE
TOULOUSE ET SA RÉGION



COUPLE.BETON



Yoann
06 33 45 70 13



Audrey
06 38 68 78 69

Inspiration salon

C'est la rentrée ! Après une bonne journée de travail, détendez-vous dans un salon au confort inégalable. Piochez toute l'inspiration nécessaire dans notre sélection de mobilier et accessoires et créez le cocon idéal.

LA RÉDACTION



Relax Avec le canapé 3 places **Biba**, trouvez votre position idéale sans faire le moindre effort. Tout est prévu pour votre confort, ce canapé relaxation à grande amplitude est pourvu de hauts dossiers enveloppants, de têtes qui s'adaptent à votre morphologie et d'un système de relaxation positionnable à l'infini. Le passepoil des accoudoirs reprend graphiquement les coutures du matelassage. Disponible en 12 coloris, vous trouverez forcément celui qui vous plaira. L.216xP.106xH.90cm. À partir de 2910€.

Chez [Cuir Center](#) (Puygouzon).

Design italien

Les lignes du canapé droit **Albatros** d'[Aerre Italia](#) sont dotées d'une personnalité incomparable. Destiné à jouer un rôle de premier plan dans n'importe quel espace, il donne à l'environnement un style original, moderne et sophistiqué. Plusieurs tailles. À partir de 1830€.

Chez [Calidéco](#) (Gaillac) et [L'Entrepôt Contemporain](#) (Puygouzon).



Le fauteuil **Peppo** de [Kare Design](#) évoque la douceur et l'élégance d'une fleur, dont le design circulaire offre une sensation de confort enveloppant. Avec ses teintes pétillantes, il plonge dans un univers rétro coloré. Le plus ? Il pivote à 360° ! L.94xH.66cm. 969€.

Chez [Esprit Maison](#) (Graulhet).



Le canapé **Dune** existe en différents coloris, tissus et cuirs. Le modèle ci-dessus est un canapé 3,5 places avec dossiers reculants en tissu 100% polyester, piètement en bois wengé et garnissage en mousse polyuréthane avec une mousse plus souple sur le dessus. L.238xP.130xH.86cm. À partir de 3087€.

Chez [XXL Maison](#) (Puygouzon).



Personnalisable

Le fauteuil **Monza** de [Navarro](#) s'adapte à vos envies ! Sélectionnez un tissu uni pour un rendu élégant ou une tapisserie à motifs pour un look audacieux. Piètement en métal fixe ou pivotant. L.75xP.85xH.81cm. À partir de 830€.

Chez [Calidéco](#) (Gaillac).

Conçue par Stefano Giovannoni, **Pako** de [Qeeboo](#) est une petite table d'appoint disponible dans une large gamme de couleurs. Au bout de sa longue trompe, il dispose d'un plateau circulaire qui permet d'entreposer divers objets. L.40xH.56cm. 219€.

Chez [Hexagone Décoration](#) (Castres) et [Tryptik](#) (Albi).





Meuble télé **Cracovie** en placage chêne avec 2 portes, 2 tiroirs et 2 niches équipées d'un éclairage Led intégré. Poignées en métal et système de fermeture douce. Les câbles et fils peuvent être soigneusement dissimulés. Son vernis platine offre une finition mate élégante, mais garantit également une protection durable. L.210xP.42xH.60cm. 1599€.

Chez [H&H](#) (Albi).



Brook de [Broste Copenhagen](#) est un magnifique ensemble de tables basses qui apporte une touche d'élégance naturelle à n'importe quelle pièce. Fabriquée en placage de frêne huilé, elle présente une finition lisse et naturelle qui met en valeur le veinage et la texture du bois. L.112xP.60xH.30cm. 1379€.

Chez [Ghasel](#) (Puygouzon).



Hautement configurable

Le canapé **Mirage** de [Vilmers](#) est disponible en plusieurs tailles, configurations et finitions, avec un large choix de tissus et de coloris. Ses accoudoirs confortables, son dossier légèrement incliné et ses pieds discrets lui confèrent une allure raffinée et aérienne. Tarification sur mesure.

Chez [L'Entrepôt Contemporain](#) (Puygouzon).



La table basse **Galet** d'[Akante](#) est unique avec son piétement en acier laqué noir mat et la forme de son plateau en céramique acier. Sa céramique en provenance d'Espagne mesure 3 mm d'épaisseur et est collée sur un verre de 6 mm afin de renforcer la résistance du plateau. Plusieurs dimensions et finitions au choix. À partir de 490€.

Chez [Calidéco](#) (Gaillac).

Lampe **Atollo** d'[Oluce](#). H.35xØ25cm. Différentes finitions : métal noir, or, bronze satiné, opaline. À partir de 995€.

Chez [Lumicenter](#) (Puygouzon).





Le canapé **Sawa** de [Ralph M](#) possède un dossier composé de coussins oreillers articulés permettant de configurer son propre confort. Ainsi, il est possible d'adopter une posture conventionnelle en redressant les coussins ou bien, au contraire, privilégier une position détendue et décontractée en abaissant les coussins. Différents revêtements et configurations au choix.

À partir de 4989€.

Chez [Tryptik](#) (Albi).

Votre spécialiste TARNAIS du **PHOTOVOLTAÏQUE** Depuis 2009



Energesia Albi

Groupe ENSI Solaire

05 31 51 09 55
www.energesia.fr

solaredge
Specialist



Audacieuse et contemporaine, cette solution de canapés modulaires met l'accent sur la générosité et la souplesse avec un style inspiré par l'architecture urbaine des espaces de vie modernes et décontractés. Grâce à **Edda** de [Sits](#), vous aurez tout le loisir de créer librement votre propre espace à partir de modules légèrement rembourrés et d'éléments pourvus de housses amovibles à fermeture à velcro. Tarifs et dimensions suivant configuration.

Chez [Esprit Maison](#) (Graulhet).

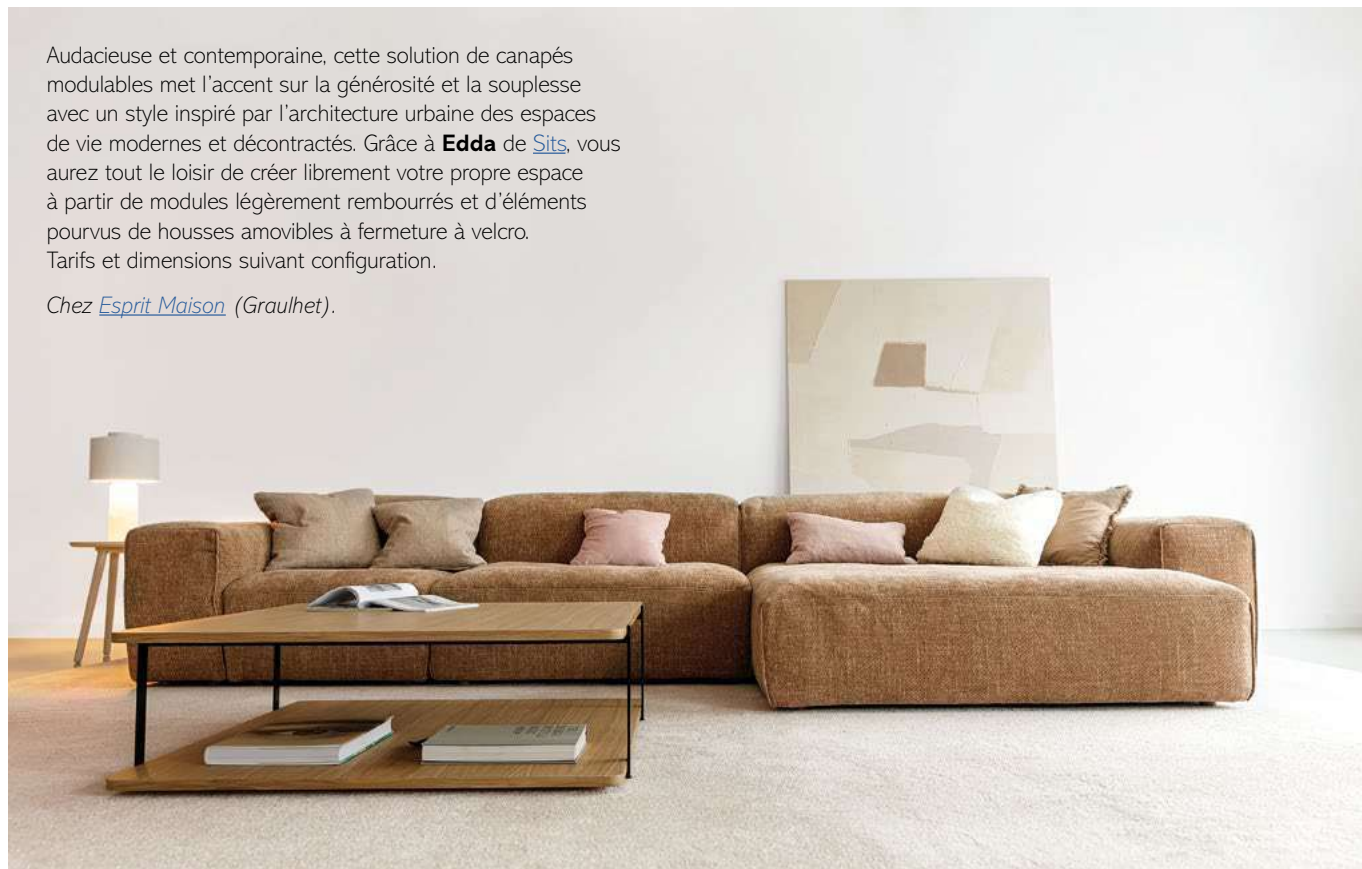

Confort espagnol Le canapé modulaire **Natalie**, signé de la marque [Fama](#), est un programme modulaire arborant un design simple, sans extravagances, mais qui surprend par son confort. Son dossier inclinable va en ce sens. Canapé 3 places à 3218€.

Chez [Ghasel](#) (Puygouzon).



Table basse **Oblongue** de [Tiptoe](#). Plateau en plastique recyclé blanc à motifs Venezia. 4 pieds de table de hauteur 43 cm. L.100xP.50cm. Fabriquée en Europe à 100%. 599€.

Chez [Hexagone Décoration](#) (Castres).

Tapis multicolore en laine **Hacienda** de [Toulemonde Bochart](#). 170x240cm. À partir de 1690€.

Chez [Tryptik](#) (Albi) et [L'Entrepôt Contemporain](#) (Puygouzon).



Relax Le canapé **Beta** de [Mopal](#) est conçu avec un système de relaxation. Ses lignes épurées et ses volumes pensés pour favoriser le confort en font une pièce majeure pour meubler le salon. Canapé 3 places à 2390€.

Chez [Ghasel](#) (Puygouzon).



Meuble TV **Radius** par [Movis](#). Piètement en acier époxy (plusieurs coloris). Façades en médium laqué mat et/ou placage bois. Multitude de coloris et de finitions sur demande. Éclairage Led avec variateur. Plusieurs dimensions sur demande. Version L.220xP.48xH.56cm à 2962€.

Chez [L'Entrepôt Contemporain](#) (Puygouzon).



**Bacqueville
Couverture**

Couverture

Charpente

Zinguerie

Devis déplacement gratuit

Mr Bacqueville 06 14 90 74 64
89 Av. Maréchal Franchet d'Espèrey
81000 Albi

Studio HEY !

AGENCE CRÉATIVE
du conseil à la conception et à l'aménagement de vos espaces.

DÉCORATEUR | AGENCEUR | DISTRIBUTEUR
Professionnels - Particuliers



SUR MESURE | CUISINE | LIVING | DRESSING
MOBILIER | LUMINAIRES | REVÊTEMENTS | TEXTILES
SOLUTIONS PROFESSIONNELLES



SHOWROOM & MATÉRIATHÈQUE SUR RDV
42 avenue de L'Europe 81600 Gaillac
contact.studiohey@gmail.com

Best-seller de l'éditeur français [Ligne Roset](#), le canapé **Togo** réveille l'esprit avant-gardiste des années 1970. Conçu par Michel Ducaroy (1925-2009) en 1973, le modèle est plus qu'un meuble puisqu'il est aussi synonyme d'innovation avec sa structure sans points durs. Il invite à un nouveau style de vie, avec le confort en son centre. Multitude de coloris. Module 2 places à partir de 3749,40€.

Chez [Tryptik](#) (Albi).



Le fauteuil **Tech**, existe en différents coloris, tissus et cuirs. Modèle présenté : fauteuil medium relax électrique en cuir et pieds métal argenté L.81xP.77xH.115cm. Tarif suivant configuration.

Chez [XXL Albi](#) (Puygouzon).



Tapis **Paint Ocre** [Toulemonde Bochart](#). À partir de 1352€.

Chez [L'Entrepôt Contemporain](#) (Puygouzon) et [Tryptik](#) (Albi).



Le canapé **Cumuly** d'[Himolla](#) permet de se relaxer complètement et profiter de bons moments grâce à son confort d'assise premium. Le modèle est équipé d'une fonction relax : réglez l'inclinaison du dossier par vérin à gaz en tirant sur la dragonne. Le repose-pieds est réglable au choix par pression du corps ou de manière électrique avec une télécommande. Pour s'adapter à votre décoration, plusieurs revêtements sont disponibles en finition. Tarif suivant configuration.

Chez [Alby Style](#) (Puygouzon).

Venise est une collection de canapés modulables de [H&H](#). Chaque élément peut être placé indépendamment et s'adapter à votre pièce. Côté revêtement, vous avez le choix entre un grand nombre de tissus et de couleurs. La hauteur et le confort d'assise sont aussi configurables. Les pieds antidérapants assurent une bonne stabilité une fois le canapé en place.

Chez [H&H](#) (Albi).



Twiggy est un lampadaire créé par Marc Sadler pour [Foscarini](#), composé de matériel laqué sur une base de fibre de verre. Différentes finitions sont proposées pour l'abat-jour et le pied. Plusieurs tailles disponibles. À partir de 1495€.

Chez [Lumicenter](#) (Puygouzon).

TRYPTIK

CONCEPT STORE

Carole et son équipe vous accueillent au cœur d'Albi pour vous faire découvrir les grandes marques de design. En cette rentrée, réaménagez votre séjour grâce à Sawa et Treku. Assises généreuses et lignes contemporaines sont au rendez-vous.





Le séjour profite d'un volume généreux de 60 m².

La table extensible et les chaises paillées de la marque [Alki](#) reflètent le fil conducteur du projet, entre fabrication artisanale au Pays basque et design contemporain. Au sol, travertin posé en mosaïque 5x5cm (chez [Fer & Pierre](#), Bretx). Les luminaires ont été achetés à l'unité puis montés en suspension placée au millimètre par l'électricien Dominique Dubarry (Toulouse). Végétaux artificiels réalistes de l'agence [In'Flor](#) (Toulouse). Les menuiseries en chêne ont été remplacées à l'identique en double vitrage.



Dialogue ancien & contemporain

Dans la campagne du Tarn-et-Garonne, l'architecte d'intérieur et décoratrice Marine Fossé de l'agence [MF Intérieurs](#) signe une rénovation entre tradition et modernité, où matières naturelles et lignes contemporaines se côtoient.

LA RÉDACTION

PHOTOS CAROLE LITOT

DE [BE YOURSELF PHOTOGRAPHIE](#)

À

proximité d'un petit village du Tarn-et-Garonne, l'architecte d'intérieur et décoratrice toulousaine Marine Fossé a rénové une ancienne maison d'hôtes pour un couple venu de l'étranger. Les propriétaires

cherchaient une résidence secondaire pour profiter pleinement de la douceur de la vie à la campagne, à la française. Ils ont immédiatement été séduits par les pierres apparentes, les fenêtres à petits carreaux et les beaux volumes de la bâtisse. Lorsqu'ils contactent la professionnelle pour la première fois en décembre 2021, ils viennent de récupérer les clés de leur nouveau bien. En janvier 2022, une première rencontre a lieu sur place. « La maison était tout à fait habitable, indique l'architecte d'intérieur. Seulement, le style et la configuration ne correspondaient pas à leurs usages. » Les propriétaires laissent carte blanche à Marine Fossé pour rénover l'intérieur. « Leur maison principale étant très contemporaine, j'ai fait le choix d'axer le projet sur un dialogue entre ancien et contemporain. »

Dans un premier temps, Marine Fossé présente des photos d'inspiration au couple. Celles-ci validées, elle crée une à deux propositions de mobilier par pièce. « Ils ne souhaitent pas avoir trop de choix. Ils m'ont fait entièrement confiance. » Dans ses propositions, la professionnelle veille à ce que chaque article se réponde, d'une



Mélange des genres dans la cuisine spacieuse. La pièce est une co-crédation entre l'architecte d'intérieur et décoratrice, [L'Ébénisterie 108](#) (Villaudric) qui a réalisé les meubles et la propriétaire, fine cuisinière, qui avait une juste idée de ses besoins. Façades en chêne et plans de travail en pierre de lave émaillée. Ce matériau est utilisé dans les cuisines des grands chefs pour ses qualités sanitaires, sa robustesse et sa résistance à la chaleur. La couche d'émail en finition vitrifie la pierre. Elle a été fournie par [Pierredeplan](#) (Castelsarrasin, 82) qui extrait la pierre à Volvic. Table et bancs chinés, issus d'un monastère. Suspension en nacre [Maisons du Monde](#). Au sol, travertin d'origine nettoyé et hydrofugé.



Le piano de cuisson La Cornue a été entièrement personnalisé : teinte, finition des boutons en inox et laiton brossé, four à gaz et four électrique, plaques de cuisson à gaz et électrique (dimension L. 1,20m). Une hotte aspirante a été intégrée dans l'ancien conduit de cheminée. Au fond, jeu d'asymétrie avec les poignées du frigo et de la cave à vin encastrés. Tableau de la galerie [Amélie Maison d'Art](#) (Paris).



Jusque dans les moindres détails, Marine Fossé a décoré la maison. Assiettes de la créatrice [Sandrine Tortikian](#), verres français [La Rochère](#) et couverts de l'[Orfèvrerie de France](#).



Coin café avec canapés modulaires N701 d'[Ethnicraft](#) en cuir aniline. Table basse en bois [La Redoute Intérieurs](#). Tapis Habitat. Végétaux artificiels de l'agence [In'Flor](#) (Toulouse).



Escalier et garde-corps sur mesure dessinés par Marine Fossé et réalisés par le métallier Cédric Morin (Toulouse). Sur les barreaux en acier brut de finition, les détails évoquent les styles anciens. Le mélange métal et bois ainsi que la forme de l'escalier apportent une touche contemporaine industrielle. Aux murs, peinture Strong White de [Farrow & Ball](#).



Dans ce salon à l'image d'un boudoir, Marine Fossé a dessiné une grande bibliothèque sur mesure sur toute la longueur du mur, fabriquée par [L'Ébénisterie 108](#) (Villaudric). Fauteuil Bernard de [Silvera](#) en chêne et cuir Brandy. Canapé [Sits](#), tapis [Toulemonde Bochart](#) et suspension Forestier de chez [IN EX TOO](#) (Toulouse). Table basse [Ferm Living](#). Le parquet existant a été poncé puis vitrifié.



Détail des montants arrondis et de la forme en aile d'avion de l'étagère sur mesure en chêne.

pièce à l'autre, dans les formes et les couleurs. « C'est important pour créer une unité globale. »

Les propriétaires étant à l'étranger, toute la partie conception s'est faite à distance. Cela a été un véritable challenge pour l'architecte d'intérieur. « D'habitude, j'accompagne mes clients en magasin. Pour ce projet, les propriétaires n'ont rien validé physiquement. À la réception du chantier, ils découvraient tout pour la première fois. Ils m'ont dit que c'était encore mieux que ce qu'ils imaginaient. J'étais aux anges. »

Une maison encore mieux que dans leurs rêves. Et pour cause, Marine Fossé a pensé à chaque détail. Après un an de chantier, l'ancienne maison d'hôtes dévoile un juste équilibre entre tradition et modernité. L'existant – les pierres aux murs, le travertin au sol, les menuiseries en bois – a été soigneusement conservé ou rénové. Le nouvel aménagement vient le sublimer avec la création de mobilier sur mesure et l'ajout d'accessoires en matières naturelles – bois, lin et métal brut. Des meubles de grandes marques contemporaines ont été sélectionnés pour leur sobriété intemporelle. La cuisine et l'escalier quart tournant refaits de toute pièce marquent tout le savoir-faire de l'architecte d'intérieur ainsi que des artisans qui l'ont accompagnée. ■



Dans la suite parentale, Marine Fossé a conçu sur mesure le lit à baldaquin en s'adaptant à la literie demandée par les propriétaires. Matelas et tête de lit de la marque [Vispring](#) (chez [Maison de la Literie](#), Portet-sur-Garonne). Tapis [La Redoute Intérieurs](#). Suspension [Normann Copenhagen](#). Appliques faites main par [Sandrine Tortikian](#). Au mur, tableau signé [Maison Mardi](#).



Salle d'eau. Le même sol en travertin que celui du séjour a été repris pour préserver l'harmonie entre les pièces. Aux murs, béton ciré teinté Nougatine posé par Laurence Da Silva de [Beau Vivre](#) (Plaisance-du-Touch). Meuble vasque sur mesure dans le même esprit que la cuisine. Vasques, robinetterie, miroirs et wc [Point P](#). Derrière la porte se devine le dressing, réalisé sur mesure par [L'Ébénisterie 108](#) (Villaudric) avec des portes persiennes.



Le mélange des genres entre décor champêtre et japandi industriel est une réussite.



L'ARCHITECTE D'INTÉRIEUR & DÉCORATRICE

Marine Fossé

Ingénieure matériaux de formation, Marine Fossé commence sa carrière dans l'aéronautique et l'automobile avant de s'orienter dans le milieu de l'architecture d'intérieur. Après 2 formations en décoration et maîtrise d'œuvre, elle fonde son agence MF Intérieurs en 2017. L'architecte d'intérieur bénéficie d'une assurance décennale la certifiant de ses compétences en conception et maîtrise d'œuvre, d'un réseau d'artisans qualifiés et d'une maîtrise des coûts pour les travaux. Aujourd'hui engagée sur des rénovations toujours plus conséquentes pour les particuliers comme les entreprises, la professionnelle a à cœur de personnaliser chaque projet en fonction des goûts des clients, de l'histoire du lieu, tout en y apportant son expertise. En 2025, Marine Fossé ajoute une corde à son arc avec le lancement de sa marque de mobilier contemporain [Les Éditions Le Temps](#). Comme designer, elle s'engage à fournir du mobilier responsable, chaque pièce étant fabriquée à la commande en Occitanie, en soutenant les fournisseurs et artisans locaux. Retrouvez nos reportages sur d'autres de ses réalisations dans les n°36 et n°42 de MA MAISON Toulouse.

Électricité Dubarry Dominique (Toulouse). Béton ciré [Beau Vivre](#) (Plaisance-du-Touch). Menuiserie [L'Ébénisterie 108](#) (Villaudric). Métallerie et escalier Morin Cédric (Toulouse). Lit balcon sur mesure [CL Créations Bois](#) (Seysses). Plantes artificielles [In'Flor](#) (Toulouse). Fourniture travertin [Fer & Pierre](#) (Bretx). Pierre plan de travail cuisine [Pierredeplan](#) (Castelsarrasin).

VOS SPÉCIALISTES EN RÉNOVATION DE FAÇADES



AVANT



APRÈS

DEVIS GRATUIT / GARANTIE DÉCENNALE

Ravalement et Protection de façades - Traitement des fissures - Traitement de l'humidité



AVANT



APRÈS

NOVELA FAÇADES

APPLICATEUR EXCLUSIF VERTIKAL®

FAÇADES TARNAISES

APPLICATEUR EXCLUSIF VERTIKAL®

05 32 92 10 28

www.novela-facades.fr / contact@novela-facades.fr

ALBI - TARN NORD

05 63 71 16 85

www.facades-tarnaises.fr / contact@facades-tarnaises.fr

SAÏX - TARN SUD



La maison de Magali Reynès à Albi

L'architecte d'intérieur Magali Reynès de l'[Atelier Waouh](#) a redonné vie à une maison de 1900 laissée à l'abandon. Entre respect de l'ancien et touches poétiques, elle signe une rénovation harmonieuse.

LA RÉDACTION - PHOTOS [KEVIN ABÉLARD](#)



Point de départ. Le papier peint Millefleurs de la maison [Bien Fait](#) propose un motif peint à la main à l'aquarelle et à la gouache. Posé en crédence de cuisine, le revêtement a inspiré l'architecte d'intérieur pour le fil conducteur de la décoration. Plan de travail en Dekton et plaque de cuisson aspirante. Robinetterie couleur or Leroy Merlin. Mobilier fourni par Florence Carayol du réseau [Raison Home](#) (Cunac).

Un intérieur raconte bien plus qu'une simple histoire de style : il reflète le mode de vie et la personnalité de ceux qui l'habitent. À Albi, l'architecte d'intérieur Magali Reynès, fondatrice de l'Atelier Waouh, nous ouvre les portes de sa maison. Un lieu chaleureux, emprunt de sensibilité et de caractère, à l'image de la créatrice. « Il s'agit d'une albigeoise traditionnelle datant de 1900. Avant moi, elle appartenait à

la même famille depuis plusieurs générations, mais elle était à l'abandon depuis des années. Je passais souvent devant, même bien avant sa mise en vente. Le jour où un écriteau « À vendre » est apparu, j'ai immédiatement souhaité la visiter ! L'agent immobilier de L'Avenue ne voulait pas me la montrer tellement elle était sale mais je l'ai rassuré sur ma capacité de projection. » Une qualité précieuse face à l'ampleur du chantier. À l'intérieur, tout est à reprendre : isolation, plomberie, électricité, assainissement... la maison est inhabitable.

Hall d'entrée. Escalier d'origine sablé. Les marches et contremarches présentant des signes d'usures, elles ont été peintes en noir. Au sol, carrelage en grès cérame esprit carreaux de ciment des collections As de Carreaux. Dans la cage d'escalier, papier peint floral [4Murs](#). Pour la touche chaleureuse, le plafond et les murs ont été peints en beige, contrairement aux autres pièces en blanc pur. Suspension d'origine.





Table en chêne massif réalisé par le père de Magali Reynès. Chaises [Skum](#). Au mur, appliques [La Redoute Intérieurs](#).



Cuisine chaleureuse. La teinte abricot sélectionnée pour les façades du mobilier réchauffe l'atmosphère de la pièce orientée nord. Le motif en éventail des poignées effet or évoque celui de la suspension.

Mais l'architecte d'intérieur sait faire la part des choses. « Elle m'a tout de suite plu. Le charme authentique de l'ancien m'a frappée. Je voyais déjà comment en révéler le potentiel. »

La professionnelle choisit de conserver au maximum les volumes. « L'aménagement final est très proche de l'existant. J'ai simplement ouvert entre la cuisine et le salon. De l'espace sous rampant a aussi été récupéré afin de gagner en hauteur sous plafond. »

L'aménagement défini, reste à imaginer ce qui donnera toute son âme à la maison : la décoration. « J'ai dû me questionner sur mon propre style ! confie Magalie Reynès. Le papier peint que j'ai choisi comme crédence dans la cuisine a été mon point de départ. J'aime la nature, les oiseaux, les fleurs... Ces motifs apportent couleurs, douceur et chaleur dans un intérieur. »



Passage secret. Un accès entre la cuisine et le couloir est dissimulé dans l'aménagement.



Effet « Waouh » dans le salon grâce au papier peint White Birds de l'éditeur [Bien Fait](#). Le reste de la décoration reste sobre – murs et mobilier blancs – pour ne pas surcharger visuellement la pièce. Au sol, parquet en chêne contrecollé [Panaget](#). Canapé des collections [Cuir Center](#) (Puygouzon). Table basse en chêne et tapis La Redoute. Le lampadaire bleu pastel et le pouf en cuir rhinocéros ont été fabriqués par l'architecte d'intérieur. Dans l'ouverture du mur porteur, des rangements ont été intégrés. Ci-dessous, rideaux en dentelle d'origine.





Fil conducteur. Dans la salle d'eau de l'étage, le même carrelage As de Carreaux que celui posé dans l'entrée se retrouve en crédence dans une teinte vert d'eau. Robinetterie effet laiton de chez [Espace Aubade Malrieu](#) (Albi). Miroir [Sklum](#).



Couloir. À l'étage, le parquet d'origine a été poncé et huilé. Le plafond a été peint en noir pour casser la hauteur dans l'escalier. Portes neuves avec poignées effet porcelaine Leroy Merlin, dans l'esprit de l'existant.

Les hirondelles volent jusque dans la chambre à l'étage avec le papier peint Chimney Swallows signé John Derian pour [Designers Guild](#). La finition Sépia offre une scène pittoresque propice à l'apaisement. Lampe de chevet fabriquée par l'architecte d'intérieur à partir de blocs de PVC.





Ambiance mocha dans la suite du rez-de-chaussée.
Papier peint au motif de rayures de la [Maison Janette](#).
Le volume sous rampant a été récupéré. Une fenêtre de toit Vélux® a été installée. Sol vinyle imitation bois.



Salle d'eau. Association du carrelage Tappeto 6 Terra de [Marazzi](#) au sol et de la faïence italienne Wide & Style finition Berries signée [ABK](#). Meuble vasque de chez [Espace Aubade Malrieu](#) (Albi). Miroir Leroy Merlin.

Ce décor graphique et poétique devient le fil conducteur du projet, décliné subtilement dans chaque pièce. Jusqu'aux moindres détails – appliques murales, poignées de portes – tout est pensé pour créer une harmonie douce et enveloppante.

« On me dit souvent qu'on se sent bien chez moi. Je pense que c'est grâce à toutes ces couleurs qui se répondent d'une pièce à l'autre. » Les teintes dominantes de beige et rose poudré sont rehaussées de

noir pour apporter contraste et caractère. Un charme aussi formé par les éléments existants soigneusement préservés : l'escalier d'origine poncé puis partiellement repeint, les carreaux de ciment dans le bureau, des

éléments de décoration réintégrés au nouvel intérieur, ou encore de nombreuses réalisations faites main par Magali Reynès elle-même.

Du nettoyage au gros œuvre, jusqu'aux finitions, il aura fallu six mois de travaux pour transformer la maison de 136 m². « Un chantier bien organisé avance vite », sourit Magali Reynès. Une rénovation fluide, menée main dans la main avec son équipe d'artisans de confiance, fidèles collaborateurs de l'architecte d'intérieur depuis plusieurs années. Il est aussi important pour elle de mentionner son père qui l'a aidée sur certains travaux, et surtout pour le jardin qui avait également besoin de reprendre vie. ■

Les détails se répondent d'une pièce à l'autre pour former une harmonie dans l'ensemble de la maison.

Dans le bureau de l'architecte d'intérieur, de véritables carreaux de ciment ont été découverts sous le sol stratifié d'origine. Table en bois d'acacia et chaises [Sklum](#). Suspension en bois [Atelier Loupiote](#) fabriquée en France. La verrière a été fabriquée par l'architecte d'intérieur et peinte dans la teinte Flush 5 des peintures Leroy Merlin.



Matériauthèque. Magali Reynès regroupe toutes ses références au sein du module Ivar par Ikea. À droite, commode chinée d'une collection de designer Ikea des années 2000 en pin massif avec poignées d'origine customisées.



L'ARCHITECTE D'INTÉRIEUR

Magali Reynès

Architecte d'intérieur qualifiée CFAI, Magali Reynès crée l'agence Atelier Waouh en 2016 à Albi. Spécialisée dans la rénovation et l'aménagement intérieur, elle accompagne particuliers et professionnels dans leurs projets, qu'il s'agisse de maisons, appartements, bureaux ou commerces. La Tarnaise propose des missions complètes, incluant la conception, la maîtrise d'œuvre et le suivi de chantier, ou des prestations plus ciblées comme le conseil en décoration. Son approche repose sur une écoute attentive des besoins du client, une exploration créative des espaces et une attention particulière aux détails. Elle intègre également des considérations de rénovation énergétique pour améliorer le confort et la pérennité des projets.



Les sanitaires n'échappent pas à la touche créative de Magali Reynès. Carrelage Tappeto 6 Terra de [Marazzi](#) au sol et mur (chez [Univers Carrelage](#), Puygouzon). Miroir [Bouchara](#) et applique en laiton Sklum. Robinet fantaisiste en forme de cygne chinois sur Leboncoin.



Chambre d'enfant. Le bois et le vert omniprésents évoquent le fil conducteur en lien avec la nature. Des bandes de peintures ont été appliquées au mur.



Daniel Moquet
signe vos allées

19 chem. de la Bouissounade
81150 LAGRAVE
Sortie N°10 de l'A68

CONTACTEZ-NOUS
05 63 55 49 58



**ALLÉE
COUR
TERRASSE**



📍 À la Cité de Sorèze

MATIÈRE(S)

Du | 10
au | 12 octobre

Salon du Patrimoine et des Métiers d'art



INFORMATIONS
Sorèze (Tarn) • 05 63 50 86 38
www.cite-de-soreze.com

SEPTEMBRE

AU POTAGER

Semez la **mâche**, la **roquette**, le **cerfeuil**, le **persil** et les **épinards**, **choux**, **laitues d'hiver**, **radis**, **navets**, **fèves**. Plantez les **salades** pour l'hiver, **chicorées frisées** et **scaroles**, les **poireaux**, les **petits pois**.

AU VERGER

Récoltez les **mûres**, les **framboises**, les **prunes**, les **raisins** et les **poires**. Taillez les arbres à noyaux (**abricotiers**, **pruniers** ou **pêchers**) de façon légère en fin de mois.

AU JARDIN D'ORNEMENT

Continuez à couper les fleurs fanées des **rosiers** et des **dahlias** pour prolonger les floraisons. Divisez et plantez les **iris**. Plantez les bulbes à floraison hivernale et printanière : **perce-neige**, **crocus**... Bouturez **rosiers**, **seringat**, **weigelia**.

OCTOBRE

AU POTAGER

Récoltez les **carottes**, **navets d'automne**, **betteraves**, **radis noirs**, les dernières **tomates** et les **potirons**. Semez l'**oseille**, les **choux**, **panais**, **épinards**, **laitues d'hiver**, **fèves**, **radis**. Plantez l'**ail** en sol drainant (butte), la **ciboulette**, les **oignons blancs**.

AU VERGER

Récolter les **noix**, les **noisettes**, les **pommes d'hiver**. Taillez les **framboisiers**. Taillez les fruitiers à noyaux (**pêchers**, **pruniers**...) pour leur donner la forme désirée et supprimer les branches mortes.

AU JARDIN D'ORNEMENT

Plantez tous les **arbres et arbustes à feuilles caduques** avant le gel. Installez les plantes de terre de bruyère : **camélias**, **rhododendrons**, **bruyères**... Plantez les bulbes à floraison printanière ou estivale (**freesia**, **lys**, **narcisses**, **tulipes**, **muscaris**...) dans un sol préalablement drainé avec un ajout de sable ou de gravier en terrain lourd et argileux. Mettez en place les vivaces et les bisannuelles rustiques (**primevères**, **pensées**...). Semer les mélanges fleurs rustiques.

LES RENDEZ-VOUS DE L'AUTOMNE



ATELIER « HIBERNATION DU JARDIN »

Comment préparer son jardin à l'arrivée de l'hiver ? L'hiver approche, alors venez retrouver Philippe, pépiniériste depuis 40 ans, et ses conseils sur les travaux automnaux du jardin. Taille, apport d'engrais, précautions quant aux maladies, préparation du jardin et du potager... Vous saurez tout pour passer l'hiver en toute sérénité ! Rendez-vous le samedi 11 octobre à la [Jardinerie Tarnaise d'Albi](#) Lescure, de 9h à 12h, et le samedi 18 octobre à la [Jardinerie Tarnaise de Castres](#), de 14h à 17h. Tarif : 5€ / participant. Inscription obligatoire.



ATELIER « CITROUILLES CREUSÉES »

Halloween approche ! Alors enfiler votre déguisement le plus effrayant et venez creuser votre citrouille pour décorer la maison la nuit d'Halloween... Pour cela, rendez-vous le mercredi 29 octobre à la [Jardinerie Tarnaise](#) de Fonlabour et de Castres, de 10h à 12h et de 14h à 17h. Tarif : 5€ / participant (enfants à partir de 5 ans et accompagnés). Inscription obligatoire.



Une touche de nature
En toute saison !

ALBI

Route de Carmaux - 81000 Albi
05 63 60 75 17

CASTRES

20, rue Henry le Châtelier - 81100 Castres
05 63 74 83 81

FONLABOUR

2021, route de Toulouse - ZI Fonlabour - 81000 Albi
05 63 76 21 60

FAITES-LE SAVOIR

Vous adorez un objet, un meuble. Vous êtes très satisfait(e) d'une entreprise, d'une boutique ? **Faites-le savoir !**

Dites-le nous sur faites-le-savoir@ma-maison-mag.fr

La rédaction se chargera d'en faire un article avec photos.



Mains Libres

Groupement d'artisans locaux



La boutique Mains Libres à Lautrec vous attend.

et ses produits agricoles, comme l'ail rose. Retrouvez de ce dernier en boutique, aux côtés du miel de la montagne Noire d'Emmanuel Gisclard et des biscuits sucrés salés de Cop's & 3 P'tits Fours, confectionnés à partir de drêche locale, pulpe de céréale obtenue lors du processus de brassage de la bière.

Les artisans assurent des permanences pour tenir la boutique. Les horaires varient suivant la saison et sont régulièrement mis à jour. Pour offrir un cadeau qui a du sens, ou se faire plaisir et rencontrer des artisans passionnés, n'hésitez pas à leur rendre visite.

➤ **Adresse** 7, rue de l'Église - 81440 Lautrec

Contact 05 32 56 18 95 / **Site web** www.mainlibre.fr

À Lautrec, une douzaine d'artisans se réunissent dans la boutique Mains Libres pour mettre en avant les savoir-faire locaux. De la décoration aux accessoires, en passant par les gourmandises artisanales, l'objectif est de favoriser l'économie circulaire en présentant des produits confectionnés dans un rayon de 10 km autour du village touristique. Pour la maison, retrouvez par exemple les céramiques de la créatrice Catherine Cayre, le petit mobilier en bois du menuisier Joseph Léal, les couteaux du forgeron Jean-Claude Marc, ou encore les lampes et arts de la table des tourneurs sur bois Rémi Barret et Alain Combelles. Côté accessoires, la maroquinerie de Bandit Manchot et Philippe Serres ainsi que les sandales en cuir de l'Atelier Saint-Joseph font la part belle aux matières de réemploi ou locales. Les bijoux des collections O'Bois d'Argent et les cosmétiques naturelles au lait d'ânesse de Lucie Vergnes y sont aussi commercialisés. Au-delà de l'artisanat, Lautrec est également connue pour ses belles tables dont L'Oc-xalis,



Sac à main en cuir upcyclé de la marque Bandit Manchot.



Boucles d'oreilles en argent signées O'Bois d'Argent.



Vase en céramique peinte de Catherine Cayre.



Petit mobilier confectionné en bois local par le menuisier Joseph Léal.

Établissement Lancry

Un Établissement de référence sur le Tarn
concepteur local depuis 1994 !



**Votre intérieur mérite l'exception,
optez pour le sur-mesure**



brisach_jotul_albi



Brisach & Jotul Albi



BRISACH
LES DÉCORATEURS DU FOYER

JØTUL®

ZAC de la Baute
81990 LE SEQUESTRE - ALBI
05 63 54 11 70

secretariat@cheminees-poeles-albi.fr

ESPACE
Aubade

SALLE DE BAINS • CARRELAGE

JUSQU'AU 15 NOVEMBRE

DES OFFRES

A TOMBER ...



TVA
OFFERTE*

*VOIR CONDITIONS EN MAGASIN

ALBI - CASTRES

Prise RDV en ligne conseillée

www.espace-aubade.fr